20 gr.

20 gr.

GONIEC KRAKOWSKI

CENY OGŁOSZEŃ: Po tekście 1 mm w 2 szpaltach (szerokość szpalty 45 mm) po 72 grosze. Dla poszukujących pracy po 20 groszy. „Marginesowe" po złotych 3.— za 1 mm w 1 szpalcie (szerokość szpalty 45 mm).

Rok V. | Nr. 112.

Kraków, sobota 15 maja 1943

Nadesłane, a nie zamówione przez Redakcję rękopisy będą zwracane autorom jedynie wówczas, gdy dołączone zostaną znaczki pocztowe na opłacenie przesyłki zwrotnej. Prenumerata miesięczna 4.50 Zł., z odnoszeniem do domu 5 Zł. Na prowincji dopłata porta. Konto czekowe: Warszawa 658.

Moskiewska polityka zamglenia horyzontu.

Znamienne oświetlenie działalności komórek bolszewickich.

Kreml łamie każdy układ. Kaganowicz i pani Kołłątaj o celach i taktyce sowieckiej polityki zagranicznej

(tp) Berlin, 14 maja. Wśród aktów, pozostawionych na Quai d'Orsay i zdobytych przez Niemców, znaleziono ostatnio dokumenty, należące do najważniejszych aktów, mieszczących się w archiwach francuskiego ministerstwa spraw zagranicznych. Chodzi tu o dwa sprawozdania b. posła francuskiego w Sztokholmie Gaussena ze stycznia i końca marca roku 1933. Sprawozdania te dotyczą przemówień, wygłoszonych przez zastępcę sekretarza partji komunistycznej Kaganowicza i posłankę Związku Sowieckiego w Sztokholmie panią Kołłątaj wobec małego koła zaufanych na temat celów i taktyki sowieckiej polityki zagranicznej.

Mowcy mieli również za zadanie rozprószyć u swych słuchaczy wątpliwości co do tego, czy da się pogodzić z doktryną bolszewicką zawieranie układów z państwami mieszczańskiemi. Wywody mowców stanowiły praktyczny zarys podstawowych zasad sowieckiej polityki zagranicznej. Z tego powodu jeszcze dzisiaj są one w pełni aktualne, zwłaszcza, że praktyka datująca się od tego czasu, pokrywa się dokładnie z zasadami, wygłoszonemi wówczas teoretycznie.

Zamaskowanie prawdziwych planów.

I.

Wyciąg ze sprawozdania posła francuskiego w Sztokholmie, M. Gaussena, z dnia 21 stycznia 1933 r., dotyczącego mowy posłanki Rosji sowieckiej, pani Kołłątaj.

„W dniu 30 grudnia ub. r., pani Kołłątaj, posłanka ZSRR w Sztokholmie, wygłosiła w poselstwie sowieckiem odczyt na temat polityki zagranicznej swego rządu, a w szczególności na temat paktu nieagresji z Francją. Charakter zebrania był tak tajny, jak tylko możliwe: wzięło w nim udział zaledwo 10 starannie wybranych współpracowników poselstwa, należących do partji komunistycznej. Jeden z moich informatorów znajdował się wśród słuchaczy. Zresztą nie wie on, że jego informacje przeznaczone są dla poselstwa francuskiego.

Poniżej podaję krótkie streszczenie najbardziej zasadniczych idei, rozwiniętych przez Mme Kołłątaj:

„Podpisaliśmy układy i będziemy tego rodzaju pakty w dalszym ciągu zawierać nie w celu zbliżenia się do zwycięskich państw, z któremi nie możemy mieć nigdy wspólnych interesów, lecz wyłącznie celem uśpienia czujności tych państw, o ile ujawni się konieczność tego rodzaju polityki dla pożytku robotników. Pakt, jaki podpisaliśmy z Francją tymczasowo („a titre provisoire"), posiada według naszego poglądu wielkie znaczenie w obecnej chwili z następujących powodów:

1) **Umożliwi on nam otrzymanie dwa razy więcej kredytu w Niemczech, a ponadto ułatwi nam próby znalezienia kredytu w Stanach Zjednoczonych, Anglji i prawdopodobnie także we Francji.**

Dzięki temu paktowi jesteśmy w stanie zamaskować nasze prawdziwe plany w dziedzinie polityki zagranicznej.

Rząd sowiecki, o tem nie wolno zapominać, nigdy nie uznał jako faktycznie obowiązujących dokumentów, zawierających zobowiązania międzynarodowe, ponieważ tego rodzaju traktaty stoją w gruncie rzeczy zawsze w sprzeczności z niezmiennemi interesami proletarjatu obu traktatowych partnerów. Wyłącznie tylko interesy robotników zmusiły nas i zmuszają w dalszym ciągu do podpisywania układów z państwami kapitalistycznemi.

„Jesteśmy zawsze gotowi do złamania każdej umowy".

Są takie kraje, z któremi rokowaliśmy już trzykrotnie, a nawet czterokrotnie, ale zawsze łamaliśmy nasze zobowiązania, jeżeli wypowiedzenie lub naruszenie układu mogło przynieść nam korzyść, a równocześnie szkody drugiemu partnerowi.

Przy tem wszystkiem staraliśmy się zawsze tak postępować, aby państwa kapitalistyczne utrzymać w stanie aktualnego zainteresowania w zawieraniu z nami nowych układów.

Pakt francusko-sowiecki nie stanowi żadnego wyjątku od naszych ogólnych metod. Jesteśmy zawsze gotowi do złamania każdego układu bez względu na to, ile podpisów i pieczęci na nim umieszczono.

Łatwo zrozumieć, że bez zwycięskiej Francji dałoby się o wiele wygodniej przemienić Europę na szereg republik sowieckich. Jakkolwiek Wielka Brytanja należy do państw zwycięskich, to jednak już sama zaczyna sobie zdawać sprawę ze swej klęski. Może już w roku 1943 zostanie ona pozbawiona swoich najlepszych kolonij i doczeka się poważnego uszczuplenia swojego znaczenia politycznego.

Ponadto oświadczyła ona, że jej rząd podpisał pakt nieagresji z Polską głównie w nadziei zawarcia podobnego układu z Francją. „W obecnym momencie — dodała pani Kołłątaj — posiada wielką wagę wstawienie w kalkulację potęgi wojskowej, jaką reprezentuje Polska, potęgi o wiele przewyższającej niemiecką."

Zkolei Mme Kołłątaj przeszła do **omówienia państw bałtyckich**, przyczem podkreśliła wielki sukces, jaki dyplomacja sowiecka mogła zarejestrować na swoją korzyść, unicestwiając wszystkie wysiłki w kierunku utworzenia bloku antyrosyjskiego.

„Droga do Indyj prowadzi przez Turcję"

Wkońcu prelegentka podkreśliła w niezwykle dobitny sposób korzyści sojuszu tureckiego.

„Nasze traktaty z Ankarą — jak oświadczyła — są najcenniejszemi układami, jakie podpisaliśmy: otwierają nam one bramę na Wschód. A droga do Indyj prowadzi przez Turcję"!

W zakończeniu swego odczytu Mme Kołłątaj udzieliła gorącej pochwały towarzyszowi Litwinowowi, którego **„polityka zamglenia horyzontu"** wyświadczyła trzeciej międzynarodówce nieocenione usługi.

Muszę jeszcze dodać, że mój informator oświadczył, iż odniósł wrażenie, że odczyt, wygłoszony przez Mme Kołłątaj został bez żadnych wątpliwości nakazany okólnikiem rządu moskiewskiego, któremu zależało na uspokojeniu członków partji komunistycznej co do układów, zawartych w ostatnim czasie z państwami burżuazyjnemi.

Gaussen".

II.

Wyciąg ze sprawozdania posła francuskiego w Sztokholmie M. Gaussena z dnia 14 marca 1933 r. na temat nadesłanego pani posłance Kołłątaj referatu zastępcy sekretarza partji komunistycznej Kaganowicza (wygłoszonego wobec członków biura politycznego centralnego komitetu P. K. i komitetu wykonawczego trzeciej międzynarodówki).

„W równym stopniu — wołał on donośnym głosem — zbrodniczem, jak i śmiesznem jest twierdzenie, że rząd sowiecki zawierzył pewnym obcym mocarstwom i ze przyrzeczenia lub gwarancje bierze za dobrą monetę. Towarzysze nie wierzcie, że świstkom papierów, układom, traktatom, czy zobowiązaniom przypisujemy jakiekolwiek znaczenie. Takich łatwowiernych i sentymentalnych osób niema ani w Politbiurze, ani w cetralnym komitecie"...

„Z jednej strony chodzi o pogrzebanie prób solidarnego działania po stronie kapitalistycznej u samych ich podstaw, z drugiej o zaostrzanie przeciwieństw i prowokowanie konfliktów".

„Pierwsze zadanie polega na zawieraniu różnych układów i umów natury politycznej i gospodarczej, wśród których kilka jest tajnych, a które umożliwiają Związkowi Sowieckiemu przyłączanie się do grup i konstelacyj państw kapitalistycznych. **Równocześnie daje ono mu do rąk możliwość kontrolowania ich.** Jeżeli uczestniczymy **w operetkach genewskich**, w komedji rozbrojeniowej, w kongresach naftowych i innych farsach, będących tak często przedmiotem krytyki partji, to jest to tylko wyraz taktyki, zrealizowanej przez nas zgodnie ze wskazówkami biura politycznego, a mającej na celu trzymanie ręki na pulsie naszych przeciwników".

Sowiecki cynizm.

(tp) **Berlin**, 14 maja. **Na marginesie powyższych dokumentów pisze „Niemiecka Dyplomatyczno-Polityczna Korespondencja":**

„Centranem zagadnieniem dokumentów są tematy: lojalność traktatowa w polityce zagranicznej Związku Sowieckiego oraz metody i cele bolszewickiej rewolucji światowej.

Obie te zasady są w nich omawiane z taką otwartością i brutalnością, jakiej dotychczas nigdy nie spotykało się w urzędowych dokumentach.

1) **Zasada, że Związek Sowiecki może zawierać z państwami mieszczańskiemi każdy układ, ponieważ jest zdecydowany zerwać go w chwili, kiedy to jest korzystne dla Związku Sowieckiego, a szkodliwe dla partnera traktatowego.** Tem samem na pytanie, czy Związek Sowiecki jest zdolnym do zawierania traktatów i czy można zawierzyć jego podpisowi, należy udzielić odpowiedzi odmownej.

2) Zasada mieszania się bez skrupułów dla dopięcia upragnionego celu rozsadzenia państw i narodów dla doprowadzenia do rewolucji światowej w ich stosunki i posługiwania się przytem każdą grupą, jaka tylko da się użyć do doprowadzenia do zrewolucjunizowania. Dokument Kaganowicza jest wprost przewodnikiem i instrukcją ćwiczebną dla bolszewickich oddziałów szturmowych rewolucji światowej. Prawie każdy kraj na ziemi poddano w tym dokumencie badaniu odnośnie do stopnia rozwoju rewolucjonizacji bolszewickiej, a niektóre z pośród rządów, które jeszcze dzisiaj kryją głowę w piasek, mogą znaleźć w mowie żyda Kaganowicza interesujące pouczenie. **Dokument ten rzuca światło na rolą drugiej międzynarodówki,** działalność komórek bolszewickich w formie legalnej, półlegalnej i nielegalnej, podobnie jak i na rolę w sowieckiej dyplomacji i stosowania jej przez komintern. Podcza kiedy Kołłątaj w swych wywodach, godnych Machiavella, rozwija zasadę łamania traktatatów, mowa Kaganowicza uwypukla szczególnie rolę jego żydowskiego pobratymca rasowego Litwinowa, obecnego ambasadora sowieckiego w Waszyngtonie, jako niedoścignionego mistrza w taktyce sowieckiej polityki zagranicznej odnośnie do dezorjentowania i usypiania uwagi partnera traktatowego.

W związku z nową fazą praktyki traktatowej bolszewików oba dokumenty posiadają niesłychaną aktualność: **ściśle bowiem według recepty Kołłątaj i Kaganowicza bolszewicy złamali w roku 1939 pokój z Finlandją, w roku 1940 znowu go zawarli, a w roku 1941 ponownie złamali.** Według tej samej recepty zastosowano „pakty pomocy" z państwami bałtyckiemi i z polskim rządem emigracyjnym. **Punkt ciężkości znaczenia obu dokumentów można jednak znaleźć w tych okolicznościach, jakie stoją w ścisłym związku z angielsko-sowieckim układem sojuszniczym z maja 1942 r.** W układzie tym, jak wiadomo, narzucono Europie oparcie swego losu na 20 lat naprzód na zaufaniu do Stalina, każąc jej wierzyć, że dotrzyma on tego układu i nie będzie dążył ani do zdobyczy teerytorjalnych, ani też nie będzie się mieszał do wewnętrznych stosunków innych narodów. **Dzięki obu dokumentom także u tych nielicznych ludzi, którzy obdarzają zaufaniem podpis Stalina, powyższy układ straci wszelkie moralne podstawy.** Zupełnie podobnie jak wszystkie inne traktaty, jest on zbudowany na zasadzie bolszewickiego przeniewierstwa traktatowego i gdyby nie armje Niemiec oraz ich sprzymierzonych, które wypędziły Anglików i bolszewików z Europy, sama Moskwa zerwałaby go w momencie, jaki Sowiety uznałyby za korzystny.

Fakt, że Anglicy dali się użyć przez zawarcie tego traktatu zbrodniarzom bolszewickim jako narzędzie do zasłonięcia płaszczykiem legalności ich ambicyj opanowania Europy, celem uśpienia czujności narodów europejskich, piętnuje ich jako wspólników tych międzynarodowych zbrodniarzy, którzy łamanie traktatów podnieśli do rzędu naczelnej zasady współżycia wzajemnego narodów. Okoliczność, że żyd Kaganowicz stał się rzecznikiem tej zasady, stanowi nowy dowód ścisłej łączności pomiędzy bolszewizmem i żydostwem. Tylko duch żydostwa jest zdolny z takiem wirtuozostwem przekształcić to, co inne narody uważają za symbol oddania i wierności w system oszustwa i przeniewierstwa".

Bilans „ustawowych" likwidacyj w Unji Sowieckiej.

Mińsk, 14 maja. **„Gazeta Bieloruskaja", wychodząca w Mińsku, podaje na podstawie odnalezionego materjału, jako też urzędowych tajnych danych sowieckich następującą ilość osób, które na obszarze Unji Sowieckiej w latach od 1917 do 1941 „w ustawowy sposób" zostały pozbawione życia:**

28 biskupów, 42.800 duchownych, 75.500 osób, rekrutujących się z kół gospodarczych, 390.000 osób, należących do kół wojskowych, 9.000 lekarzy, 7.000 nauczycieli, 420.000 osób, rekrutujących się z wszelkich warstw inteligencji, 234.000 pracowników umysłowych, 692.000 robotników, 815.000 rolników oraz 12.950 osób, należących do różnego rodzaju innych zawodów. Ogółem więc oprawcy-żydowsko-bolszewiccy z pod znaku GPU wymordowali 2.708.278 ludzi.

*

Genewa, 14 maja. W czwartym wyciągu z książki Wendell Willkie'go, zamieszczonym na łamach „Daily Telegraph", autor opisuje swój pobyt na obszarze Unji Sowieckiej. „Nigdy dotychczas — pisze on — nie zdawał sobie tak jasno sprawy, iż pomijając nieliczne jednostki, którym udało się zbiec, wszyscy Rosjanie górnych i średnich warstw zostali wytępieni. **Dziś żyje i panuje tam jedynie warstwa osób, których rodzice nie mieli żadnej własności i byli bez wychowania.** Powodzi im się o wiele lepiej, aniżeli ich rodzicom i dlatego zapominają o okrutnych morderstwach, dzięki którym doprowadzono do obecnego stanu.

Dr Budak opuścił Berlin.

Berlin, 14 maja. Mianowany ministrem spraw zagranicznych niepodległego państwa chorwackiego dotychczasowy poseł w Berlinie dr Mile Budak opuścił we czwartek w południe stolicę Rzeszy, udając się na stałe do Zagrzebia.

Tajne posiedzenie parlamentu szwedzkiego.

Sztokholm, 14 maja. W poniedziałek odbyło się tajne posiedzenie parlamentu szwedzkiego, podczas którego minister spraw zagranicznych Günther złożył specjalne sprawozdanie z sytuacji międzynarodowej.

Wyspa Pantelleria.

Rzym, 14 maja. Kiedy gubernator Pantellerji w roku 1935 zakładał kamień węgielny pod molo małego portu, jedynego na tej małej włoskiej wysepce na morzu Śródziemnem, przesłał Mussolini depeszę, która m. in. brzmiała: „Pantelleria ma być fortem, zakotwiczonym na dnie morza, kontrolującym całe morze Śródziemne, ma ona być „łamaczem fal“ dla Sycylji, a równocześnie pełnić zadanie lotniskowca i gniazda szerszeni“. Przez okres kilku miesięcy później gorączkowo wysadzano w powietrze skały, dudniały młoty, zgrzytały świdry i rosły mury. Budowano cysterny i lotnisko. Ponieważ już wówczas zarysowywały się kontury dzisiejszych wydarzeń i przewidywano rozstrzygające walki o ostateczne opanowanie morza Śródziemnego, jego wybrzeży i jego baz flotowych, Mussolini polecił rozbudowanie do rozmiarów potężnej twierdzy tej małej zapomnianej skalistej wyspy, położonej w pośrodku cieśniny Sycylijskiej, dzielącej morze Śródziemne na dwa baseny i z tego względu panującej w zupełności nad komunikacją w tej cieśninie.

Obecnie w małym porcie tej wyspy pod ochroną pięknego nowego mola, ukończonego dopiero w roku 1939, kryją się liczne eskadry małych zwinnych, operujących błyskawicznie i zaskakująco ścigaczy „Mas“, tak świetnie dostosowanych do temperamentu marynarza włoskiego, które zdały już w obecnej wojnie świetny egzamin sprawności, głównie na morzu Czarnem.

Pantelleria dzięki swej doniosłej roli rygującego punktu w cieśninie Sycylijskiej otrzymała nazwę „gniazda szerszeni“, ponieważ z wyspy tej ścigacze włoskie dokonują niezliczonych „ukłuć żądłem“, stanowiących zgubną niespodziankę dla flot nieprzyjacielskich. Równocześnie wyspa ta zdołała uzyskać wybitne znaczenie jako kontrolna baza lotnicza zgodnie z rolą, przyznaną jej przez Mussoliniego już na długo przed wojną.

Powierzchnia Pantellerji wynosi zaledwo 82 km², a zamieszkuje ją tylko 10.000 ludzi — dzisiaj cyfra ta jest zresztą znacznie większa, dzięki osadzeniu tam garnizonów wojskowych. W ciągu historji Pantelleria zmieniała właściciela niemniej jak 8 razy. Wszystkie narody żeglarskie starożytności i wieków średnich, Grecy. Fenicjanie, Kartagińczycy, Rzymianie, a później Bizancjum, Saraceni i Normanowie zrozumieli jej znaczenie i kolejno brali ją w posiadanie. Później należała ona do królestwa Neapolu, wraz z którem w okresie „risorgimento“ przypadła Włochom. Dopiero konflikt z Anglją obudził Pantellerię z jej wiekowego snu. Obecnie też w chwili, kiedy toczy się walka o morze Śródziemne, wychodzi na jaw jej doniosłe znaczenie.

Włoski komunikat wojenny.

Rzym, 14 maja. Włoski komunikat wojenny z czwartku 13 maja podaje między innemi:

Pierwsza armja włoska na rozkaz Duce zaprzestała dzisiaj rano walki.

Jeszcze wczoraj pierwsza armja włoska pod koncentrycznemi i nieprzerwanemi atakami wszystkich angielsko-amerykańskich naziemnych i powietrznych sił zbrojnych, po wyczerpaniu zapasów amunicji i pozbawiona wszelkiego dowozu posiłków, powstrzymywała napór przeciwników jedynie tylko męstwem swej piechoty.

W ciągu ostatnich walk, podczas których wszystkie nasze oddziały, a wraz z niemi ramię przy ramieniu formacje niemieckie walczyły w duchu wzniosłego koleżeńskiego współzawodnictwa, artylerja wszystkich rodzajów, jako też pancerne grupy zwiadowcze pułku kawalerji „Lodi“ ujawniły, jak zwykle, swą świetną sprawność.

Angielskie sprawozdania frontowe z Tunisu.

Lizbona, 14 maja. **Angielscy korespondenci frontowi w Tunisie podają, iż naczelnemu dowództwu wojsk osi udało się na czas wycofać oddziały, stojące w Bizercie i Tunisie z chwilą, kiedy pozycje te były już nie do utrzymania.**

Jeżeli chodzi o Bizertę, to wyraźnie zaznaczono, iż twierdzę opuszczono jeszcze przed nastąpieniem ataku amerykańskiego. Ewakuacja Tunisu zaczęła się już w czwartek. Prawdopodobnie, jak podają dalsze sprawozdania, już w ciągu ostatnich tygodni usunięto z Tunisu materjały wojenne i doborowe wojska przeciwnika.

39-krotny morderca aresztowany w Hiszpanji.

Barcelona, 14 maja. Po dłuższych poszukiwaniach udało się hiszpańskiej policji kryminalnej aresztować zbrodniarza z okresu hiszpańskiej wojny domowej. Chodzi tu o komunistę hiszpańskiego Juana Escalera Arques, który w pewnej miejscowości położonej koło Walencji, jako przywódca komitetu bolszewickiego popełnił 39 morderstw, później zaś brał udział w licznych zbrodniach w Castellon, Madrycie i Barcelonie.

Zdobycz Japończyków w Buthidaung.

Tokio, 14 maja. Komunikaty frontowe na temat walk o punkt operacyjny Buthidaung nad wybrzeżem Arakan w zatoce Bengalskiej, zdobyty w dniu 8 maja, stwierdzają — jak donosi Domei z Rangunu — że Japończycy stwierdzili tam przeszło 1.600 poległych żołnierzy anglo-indyjskich. Ponadto wzięto stu jeńców. Wśród materjałów wojennych, zdobytych przez Japończyków, znajduje się 10 czołgów, z których kilka jest zupełnie zdatnych do użytku, dalej 42 działa, 182 samochodów ciężarowych, 49 karabinów maszynowych, oraz tysiąc zwojów drutu kolczastego. Jedną kanonierkę brytyjską zatopiono, zaś drugą ciężko uszkodzono.

Obrona aż do ostatniego naboju.

Berlin, 14 maja. **Naczelna komenda niemieckich sił zbrojnych komunikuje z głównej kwatery Führera w dniu 13 maja:**

Na tunetańskim przyczółku lądowym wojska niemiecko-włoskie walczyły również wczoraj z najwyższą zaciętością przeciwko nieprzyjacielowi, atakującemu przeważającemi siłami od czoła i z tyłu. Po wyczerpaniu ostatków amunicji i zniszczeniu całego sprzętu wojennego zastanowiono opór, także na większych odcinkach frontu południowego. Natomiast w tunetańskich górach nadbrzeżnych pojedyńcze grupy bojowe, o ile tylko dysponują jeszcze amunicją, stawiają dalej opór, spełniając wzorowo swą powinność żołnierską.

Na froncie wschodnim odparto ataki nieprzyjacielskie na przyczółku mostowym rzeki Kubań i na północ od Lisyczańska.

Lotnictwo zaatakowało przed frontem i na obszarze zaplecza nieprzyjaciela liczne cele w postaci wojsk i ważne połączenia kolejowe.

Na morzu Polarnem niemieccy myśliwcy zatopili frachtowiec o pojemności 3.000 brt. i wzniecili pożar na nieprzyjacielskim ścigaczu.

Bombowce brytyjskie przeprowadziły w nocy na 13 maja ciężki atak na rejon zachodnich Niemiec. Ludność poniosła straty. W kilku miejscowościach, a zwłaszcza na obszarze miasta Duisburga, powstały znaczne szkody wskutek bomb rozpryskowych i zapalających. Na podstawie dotychczas złożonych raportów myśliwce, operujące nocą oraz artylerja przeciwlotnicza lotnictwa zestrzeliły 33 z pośród atakujących samolotów, w przeważnej części czteromotorowe bombowce.

Silne formacje szybkich niemieckich samolotów bojowych dokonały w dniu wczorajszym dwukrotnie wypadu ku południowemu wybrzeżu Anglji i bombardowały objekty w mieście Lovestoft, jakoteż statki strażnicze przed wybrzeżem. Wszystkie samoloty powróciły do swych baz.

Bojownicy afrykańscy wypełnili postawione im zadanie.

Z głównej kwatery Führera, 14 maja. **Naczelna komenda niemieckich sił zbrojnych komunikuje:**

„Bohaterska walka niemieckich i włoskich formacyj afrykańskich została dziś honorowo zakończona.

Ostatnie grupy oporu, walczące w okolicy Tunisu, pozbawione od szeregu dni wody i żywności, po wystrzeleniu swej całej amunicji, były zmuszone zaprzestać walki.

Uległy one ostatecznie skutkiem braku dowozu, a nie z powodu nacisku przeciwnika, który był zmuszony aż nazbyt często uznać przewagę naszego oręża także na tym terenie bojowym.

Bojownicy afrykańscy Niemiec i Włoch spełnili mimo tego postawione im zadanie w całej pełni. Wskutek swego oporu, który w toku przeciągających się przez długie miesiące zaciętych zmagań stawiał pod znakiem zapytania dla przeciwnika każdą piędź ziemi, wiązały one w północnej Afryce bardzo poważne siły aljantów i zadały mu bardzo ciężkie straty w ludziach i materjałach. Uzyskane dzięki temu odciążenie na innych frontach oraz zysk na czasie przyniosły bardzo poważne korzyści dla dowództwa mocarstw osi.

Führer wystosował do generała-pułkownika von Arnima, który od pewnego czasu dowodził wojskami niemiecko-włoskiemi w północnej Afryce, w dniu 10 maja następujące orędzie przez radjo:

„Panu oraz pańskim po bohatersku walczącym wojskom, które w wiernem bratersttwie broni z włoskimi kolegami broniły każdej piędzi ziemi afrykańskiej, wyrażam podziękowanie i najwyższe uznanie.

Z podziwem śledzi wraz ze mną cały naród niemiecki bohaterską walkę swych żołnierzy na obszarze Tunisu. Walka ta posiadała niesłychanie cenną doniosłość dla końcowego sukcesu wojny.

Ostatnia akcja i postawa pańskich wojsk będą stanowiły wzór dla całej siły zbrojnej Wielko-Niemieckiej Rzeszy i wejdą jako karta szczególnej sławy do niemieckiej historji wojennej.

Podp. **Adolf Hitler“.**

Ponadto Mussolini przesłał w dniu 11 maja do generała-pułkownika von Arnima następującą depeszę iskrową:

„Śledzę z podziwem i dumą czyny, dokonywane przez wojska grupy armji „Afryka“ z silnem zdecydowaniem i nieugiętą dzielnością wobec cyfrowej przewagi przeciwnika. Historja chlubnie uwieńczy te heroiczne czyny. Pozdrawiam w osobach dowódców i żołnierzy grupy armji „Afryka“ najwspanialszy wyraz dzielności narodów osi.

Podp. **Mussolini“.**

Trwające nieprzerwanie niemal przez 2 i pół lat heroiczne zmaganie naszych afrykańskich sił zbrojnych, których całokształtowi wyczynów poświęcone będzie specjalne szczegółowe omówienie, pozostanie na zawsze najdumniejszym i najsławniejszym rozdziałem w żołnierskiej historji niemieckiego narodu.

Debata Izby Gmin na temat powojennych planów walutowych.

Sztokholm, 14 maja. **Angielska Izba Gmin znowu zajmowała się ostatnio powojennemi planami walutowemi. Przy tej sposobności ponownie zarysowały się przeciwieństwa pomiędzy Anglją a Stanami Zjednoczonemi.**

Kanclerz skarbu angielskiego Sir Kingsley Wodd krótko wspomniał jedynie o planie amerykańskiego finansisty żydowskiego Morgenthau'a, oświadczając, iż „pewne części amerykańskiego planu pod pewnemi warunkami bardzo dobrze możnaby dostosować do planu brytyjskiego“. Natomiast bardzo pochlebnie wyrażał się o białej księdze angielskiej i lordzie Keynes. Tak więc eksperci finansowi Londynu i Białego Domu dyskutują każdy na swój sposób. Trudno przypuszczać, by żydzi z Wallstreed z uwagi na krytyki i plany brytyjskie zmienili swe plany, gdyż znają swą potęgę i zdają sobie z tego dokładnie sprawę, iż po stronie Anglji są to jedynie nie poparte niczem puste słowa. Dlatego też jest zbytecznem, by bliżej omawiać szczegóły wywodów Kingsleya Wooda, jedynie tyle trzeba powiedzieć, iż broni on się zdecydowanie przeciwko planowi amerykańskiemu, który uważa złoto jako jedyny miernik wartości.

O wiele więcej interesującą, aniżeli przemówienie kanclerza skarbu angielskiego, była sama debata w Izbie Gmin. Poseł Partji Pracy, Patrick Laurence, oświadczył, iż **po wojnie Anglja znajdzie się na czele wszystkich narodów dłużniczych,** równocześnie jednakowoż podkreślił, iż nie widzi powodu, dlaczegoby Anglja nie była w możności powołania do życia centralnej organizacji walutowej. Powojenny plan amerykański odrzucił on z tego powodu, gdyż oznacza on powrót do standardu złota, a tem samem ponawia jedynie miarodajny powód odrzucenia, który przemilczał Kingsley Wood. Konserwatywny poseł pułkownik Sir Lambert Ward dał wyraz swemu niezadowoleniu z powodu tego, iż żydzi amerykańscy nabyli 9/10 ogólnego stanu złota na świecie.

Ameryka — jak podkreślił Lambert — prawdopodobnie nie pogodzi się z tem, by złoto to było przeznaczone jedynie do wyrobu pierścionków ślubnych i mostków dentystycznych. Dalszy konserwatywny poseł Sir Alfred Byte również nie może się pogodzić z faktem, iż po wojnie Stany Zj. zajmą dominujące stanowisko w dziedzinie finansowej, radził jednakowoż ustępstwa, podkreślając, iż w rządzie Roosevelta mimo wszystkiego, Anglicy uzyskają lepszego partnera w kwestji zawarcia właściwego układu na szereg lat, o ile objawią prawdziwego ducha kompromisu. Niezawisły pos. Labour Party, Campbell Stephan, był na tyle szczery, iż przyznał, że plan angielski zmierza do opanowania City londyńskiej, a plan amerykański do opanowania Wallstreed.

Gdzie znajduje się francuski skarbiec złota?

Bruksela 14 maja. **„Brüsseler Zeitung“ przynosi interesujące informacje na temat losów złotego skarbca francuskiego, który rzekomo ma spoczywać w ukryciu w pewnym forcie na francuskiej wyspie Martynice.**

W czasie załamania się frontu francuskiego w czerwcu 1940 r. ówczesny rząd francuski zarządził ukrycie w bezpiecznem miejscu rezerw złota banku Francji. **Przypuszczają, że wówczas złoto, wartości 65 miljardów franków złotych, zostało przewiezione na Antyle, a około 40 miljardów franków do Dakaru we francuskiej Afryce zachodniej.** Ze strony powiadomionej oświadczają, że istotnie w chwili wybuchu wojny pełnomocnicy banku Francji **zgromadzili w małem miasteczku prowincjonalnem Puy-en-Velay nad górną Loarą 14 tysięcy worków złota.**

Podczas niemieckiej ofenzywy zachodniej **złoto to przewieziono do Brestu, a w dniu 14 czerwca 1940 r. większą jego część przeniesiono na pokład krążownika francuskiego „Emile Bertin“,** który natychmiast wypłynął na morze i w dniu 18 czerwca przybył do Halifaxu w Nowej Szkocji, gdzie miejscowe władze przygotowały już poprzednio specjalny pociąg, celem przewiezienia złota banku Francji. Przypuszczają, że rząd francuski już wówczas żywił pewną nieufność wobec Anglików. Dowódca krążownika wkrótce po zawinięciu do portu w Halifaxie otrzymał depeszę, zawierającą rozkaz ponownego opuszczenia portu i przybicia do francuskich Antyli. **Kapitan okrętu zdołał wyprowadzić w czasie nocy i mgły okręt z portu i doprowadzić go bezpiecznie do Martyniki, gdzie w dniu 22 czerwca osadził na kotwicy w Port de France.**

Dotychczas niewiadomo, czy złoto, jakie krążownik „Emile Bertin“ wiózł na pokładzie, rzeczywiście pozostało na Martynice, ponieważ gubernator admirał Robert dotychczas zachował najściślejszą tajemnicę co do tego faktu. W każdym razie nie ulega wątpliwości, że krążownik „Emile Bertin“ od tego czasu nie oddalał się już z Martyniki. We Francji zapytują się obecnie z zaniepokojeniem, czy złoto banku Francji wpadnie obecnie w ręce amerykańskie.

W kilku wierszach.

We czwartek odbył się w Berlinie uroczysty pogrzeb państwowy zmarłego obrońcy „twierdzy Demjańsk“ generała piechoty hr. Brockdorff-Ahlefedta.

*

Sekretarz partji faszystowskiej minister Sforza, jak komunikuje dziennik rozporządzeń partji faszystowskiej, dokonał zmian osobowych na licznych kierowniczych stanowiskach w urzędach organizacyjnych partji.

*

Na polecenie króla i cesarza Wiktora Emanuela namiestnik Albanji powierzył Ekrem Liboho-vie misję utworzenia nowego rządu albańskiego.

*

We wtorek wieczór o godzinie 23.28 odczuto w Stambule dość silne trzęsienie ziemi. Ośrodek trzęsienia ziemi znajdował się przypuszczalnie w odległości około 555 km.

*

Jak donosi „Daily Mail“ z Londynu, w Hollywood nakręcono film, stanowiący równocześnie propagandę dla bolszewizmu i na rzecz czwartego okresu prezydentury Roosevelta.

*

„Daily Telegraph“ dowiaduje się, że w najbliższym czasie mają zostać odwołani brytyjscy ministrowie-rezydenci w Afryce północnej i zachodnie, a to zarówno Casey z Kairu, jak Mac Millan z Algieru i lord Swinton z Dakaru.

*

Takt i uprzejmość Amerykanów znalazły wyraz na łamach dziennika „New York Times“, który przyniósł wiadomość o przybyciu księcia i księżnej Windsoru do Nowego Jorku pod następującemi nagłówkami: „Państwo Windsor przybywają bez dźwięków orkiestr i fanfar. Pragnęliby poczynić zakupy, jednak brak im dolarów“.

*

Naczelny dowódca 40-ej armji Czungkingu, Mafawu, zmarł w następstwie obrażeń, odniesionych w czasie japońskiego ataku powietrznego w górach Taikang.

*

Do Santiago de Chile przybyła we wtorek misja wojskowa ze Stanów Zjednoczonych, celem dokonania inspekcji urządzeń wojskowych.

*

Chińska misja wojskowa, która pod przewodnictwem ministra wojny generała Yoh-Penga bawi od dnia 27 kwietnia w Japonji, powróciła drogą powietrzną do Nankinu.

Zwycięstwo japońskie na pograniczu indyjsko-burmańskiem.

Tokio, 14 maja. **Wojska japońskie kończą już akcję, mającą na celu oczyszczenie górzystego obszaru nadbrzeżnego Arakanu. Japońskie oddziały oczyszczające okrążają i niszczą pojedyncze rozproszone grupy armji brytyjskiej.**

Ilości jeńców i rozmiarów zdobyczy obecnie jeszcze nie można ocenić, stwierdzić można jedynie, iż chodzi w tym wypadku o najdonioślejsze zwycięstwo japońskie na pograniczu burmańsko-indyjskiem od czasu bitwy, jaka miała miejsce nad górnym biegiem Chindwinu, a w wyniku której rozbito armję generała-porucznika Alexandra i zajęto całą Burmę. **Wobec ostatnio zakończonej bitwy na półwyspie Mayu, planowany wypad brytyjski na Akyab ostatecznie spełzł na niczem.** Straty, poniesione przez Anglików w walkach tych, toczących się w malarycznym obszarze nad rzeką Mayu, były bardzo dotkliwe, a nawet można liczyć się z tem, iż przeszło 3/4 operujących tutaj wojsk brytyjskich poległo.

W dniu 12 maja silne eskadry japońskie zaatakowały znajdujący się w pobliżu terenu walki port indyjski Chittagong, gdzie spowodowano poważne spustoszenia. Dalszy poważny nalot przeprowadzono na Bazar, będący małem miastem portowem na południe od Chittagong, a położony prawie tuż nad granicą burmańską. Ofiarą bomb japońskich padły ogółem cztery frachtowce o pojemności 17.500 brt., a **w porcie Chittagong celną bombą trafiono 8000-tonowy parowiec, mający na pokładzie wojska brytyjskie, który skutkiem tego uległ wywróceniu.**

W walkach powietrznych z myśliwcami brytyjskiemi i amerykańskiemi, Japończycy, tracąc tylko jeden własny aparat, zestrzelili 12 maszyn aljanckich, w tem cztery myśliwce północno-amerykańskie typu „Lightning“.

KRONIKA

MAJ
14
Piątek

Dziś: Bonifacego
Jutro: Zofji Wd. z 3 c.

*

Dziś obowiązuje zaciemnienie od g. 21.00 do 4.00

Apel PCK do wszystkich żyjących krewnych ofiar Katynia.

Warszawa, 14 maja. **Komitet wykonawczy P. C. K., który zajmował się sprawą katyńską, podaje do wiadomości:**

„Biuro informacyjne Polskiego Czerwonego Krzyża w Warszawie, Smolna 17, zwraca się do wszystkich członków rodzin, poszukujących swoich krewnych, czy to osób wojskowych czy cywilnych, które w związku z działaniami wojennemi mogłyby się znajdować na terytorjum Rosji sowieckiej.

Polski Czerwony Krzyż prosi o nadesłanie w najbliższym czasie wszystkich odnośnych danych, o ile to dotychczas jeszcze nie nastąpiło; to jest oprócz zwykłych danych personalnych i adresów swych krewnych, również możliwie dokładnych szczegółów, odnoszących się do opisu zewnętrznego wyglądu (wzrost w centymetrach, barwa włosów, wrodzone lub nabyte błędy i uszkodzenia cielesne, naturalne lub sztuczne uzębienie), jak również daty ostatnio przeprowadzonej korespondencji listowej. Pożądane jest także nadesłanie opisu przedmiotów i dokumentów, jakie mogłyby mieć przy sobie szukane osoby".

Otwarcie pierwszego seminarjum prawosławnego w Gen. Gub.

Warszawa, 14 maja. **Przy ul. Cyryla i Metodego 4 w Warszawie otwarto ostatnio pierwsze w Generalnem Gubernatorstwie prawosławne seminarjum duchowne.**

W obecności przedstawicieli władz i licznie zgromadzonego społeczeństwa prawosławnego z Warszawy, otwarcia pierwszego zakładu naukowego dokonał J. E. ks. metropolita Dyonizy.

Na uroczystość otwarcia, prócz części oficjalnej — złożyły się występy metropolitalnego chóru cerkiewnego oraz szereg prelekcyj, wygłoszonych przez wykładowców seminarjum. Kurs nauki w otwartem seminarjum będzie trwał 5 lat. Kształcić ono będzie przyszłych duszpasterzy prawosławnych W Gen. Gub.

Rozwój ogrodnictwa w okręgu krakowskim.

60.000 producentów brało udział w kursach.

Kraków, 14 maja. **Prace ogrodnicze we wszystkich gospodarstwach Okręgu krakowskiego są w pełnym toku. Już od połowy kwietnia ukazały się w sprzedaży pierwsze wczesne warzywa, jak szpinak, sałata, rzodkiewka, rabarbar, ogórki, szczypiór i zielona pietruszka. Korzystna, ciepła i sucha pogoda w okresie wczesnej wiosny wpłynęła dodatnio na wiosenną produkcję warzyw. Na ogół obserwuje się zdrowy, dobry wygląd rozsad.**

W sadownictwie prace wiosenne są już prawie ukończone. Okazało się, że na skutek korzystnych warunków jesiennych, większość sadów została już założona przed zimą.

Szkółki drzewek owocowych w okręgu krakowskim sprzedały w ostatnim roku gospodarczym 310.000 drzew, z czego 95% pozostało w tutejszym okręgu. Sadów handlowych założono w ostatnim roku 1.408, z czego w powiecie krakowskim 56, miechowskim 85, tarnowskim 37, dębickim 28, rzeszowskim 20, jarosławskim 14, sanockim 2, krośnieńskim 30, jasielskim 27, nowosądeckim 771 i nowotarskim 5. Sadów wzorowych założono 65, a to w powiecie krakowskim 18, miechowskim 9, tarnowskim 20, krośnieńskim 7, jasielskim 2, nowosądeckim 5 i nowotarskim 4. **Ilość drzew wysadzonych w tych sadach wynosi 295.000 sztuk.** W zorganizowanej akcji zbioru nasion dzikich drzew owocowych osiągnięto w roku ubiegłym poważne wyniki, zbierając ogółem 2.884 kg nasion wszystkich gatunków, z czego około 75% zebrano w powiatach tarnowskim, nowosądeckim i jarosławskim. Nasiona zostały wysiane w poszczególnych szkółkach drzew owocowych Okręgu krakowskiego.

Dziczków drzew owocowych wysadzono wiosną br. około 880.000, z czego 60% w powiecie nowosądeckim.

Na polecenie Rządu G. G., Główny Oddział Wyżywienia i Rolnictwa zasadzonkowano w ub. roku 750.000 sztuk sadzonek agrestu i porzeczek, z czego wyrosło 605.200 sztuk krzewów. Akcja ta była zasiłkowana w sumie 57.991 zł. W roku bież. polecono powtórnie wyprodukować 750.000 krzewów owocowych, przyczem ma się nadzieję, że nałożony kontyngent zostanie w zupełności wypełniony.

Prowadzi się w dalszym ciągu akcję zaopatrywania gospodarstw ogrodniczych w okna inspektowe typu holenderskiego. Dotychczas rozdzielono 6000 szyb typu holenderskiego i około 8000 sztuk ram okiennych. Ponadto dostarczono ogrodnictwu 6000 m kw. szkła małych wymiarów do reparacji okien inspektowych i szklarni. Zkolei dostarczono różnym powiatom 800 m sześciennych drewna tartego na skrzynie inspektowe i 250 m sześc. drewna okrągłego na pale do drzew. Gospodarstwa warzywne, uprawiające pomidory otrzymały 6 wagonów tyczek, a niezależnie od powyższego, przewidziane są w najbliższym czasie dalsze partje tego materjału.

Z końcem zimy i wczesną wiosną przeprowadzono we wszystkich powiatach pod kierunkiem instruktorów ogrodnictwa kursy przeszkoleniowe odnośnie do regulacji tegorocznej produkcji, informując producentów równocześnie o wskazówkach, jakie zostały wydane przez Oddział Wyżywienia i Rolnictwa Okręgu krakowskiego. W miesiącu marcu np. urządzono 72 tego rodzaju zebrania przeszkoleniowe. Ogółem w roku ubiegłym urządzono 576 kursów różnego typu, w których wzięło udział około 60.000 producentów.

Księgi zakupu towarów są już do nabycia.

Kraków, 14 maja. Jak się dowiadujemy, księgi zakupu towarów dla rzemieślników są już do nabycia we właściwych Powiatowych Grupach Rzemiosła w cenie po 6 zł. za egzemplarz.

Stwierdzenie obszarów warzywnych.

Kraków, 14 maja. W drugiej połowie czerwca 1943 r. odbędzie się na całym terenie Generalnego Gubernatorstwa stwierdzenie obszarów, na których uprawia się warzywo. Oprócz terenów warzywnych ujęciu podlegają także role nasienne oraz liczba gruntów, ilość szklarni i inspektów.

„Kuzynek z księżyca" w sobotę!

Najbliższa premjera na deskach Starego Teatru w postaci operetki Künneckego **„Kuzynek z Księżyca" odbędzie się w bieżącą sobotę, tj. 16 bm.** Melodyjna ta operetka posiada następującą obsadę: **Hankę Dylążankę, Marję Wnękównę, Olgę Jüttner, Alfreda Czopka, Franciszka Targowskiego, Franciszka Buratowskiego, Józefa Danek-Dwornickiego, Stanisława Moskalewicza i Józefa Korwin-Kuczyńskiego,** wszystkich dobrze znanych publiczności krakowskiej.

Kierownictwo muzyczne spoczywa w doświadczonych rękach **prof. Lenczowskiego,** tańce są układu p. **Marji Wnękównej,** reżyserja **Franciszka Targowskiego.**

Przedsprzedaż biletów w kasie teatru w godzinach 1—13 i 15—18.

Nowy rozkład jazdy pociągów.

Kraków, 14 maja. **Jak co roku, tak i obecnie następuje zmiana rozkładu jazdy, poczynając od nocy z 16 na 17 maja. Zmianie podlegają przedewszystkiem pociągi do Rzeszy.**

Na linji Kraków—Warszawa, zarówno przez Częstochowę—Piotrków, jak też przez Kielce—Radom nie następują żadne zmiany.

Na linji Kraków—Lwów pozostają nadal dwa pociągi przyspieszone (D-Zug), jak również połączenia od względnie do Debicy z pociągiem przyspieszonym Kraków—Lublin—Chełm i z powrotem. Przechodzący pociąg osobowy do Lwowa—Krakowa o godzinie 20.36 został ponownie wstawiony w rozkład jazdy. Odchodzi on do Lwowa o godzinie 19.43, staje zaś w Krakowie o 7.21. W komunikacji między Krakowem a Lublinem oraz Krakowem i Zakopanem, jako też Krynicą nie zaszły żadne zmiany.

Zaginęła uczenica.

(k) **Kraków**, 14 maja. **Barbara Galas, zamieszkała Kraków, Kobieżyńska Nr. 177, wyjechała w dniu 12 maja br., o godz. 11 na damskim rowerze do szkoły i do tej pory nie powróciła. W krytycznym dniu w szkole nie zjawiła się.**

Zaginiona jest 16-letnią szatynką, o piwnych dużych oczach, dobrze rozwiniętą; ubrana była w granatową sukienkę z białemi naszyciami, granatową narzutkę, czarne półbuciki i kremowe pończochy w prążki. **Ktokolwiek mógłby podać jaką wiadomość o zaginionej, proszony jest o zawiadomienie najbliższego posterunku policji, lub rodziców.**

Z rubryki codziennych wypadków

Żyła na stole chirurgicznym.

(fem) Robotnik kolejowy, Żyła Józef, lat 20, nie spodziewał się widocznie, że w czasie miłej i beztroskiej pogawędki z kolegami zostanie najechany przez szybko mknące auto. Wskutek nieostrożności szofera, jak również przechodnia, auto najechało na tego ostatniego, raniąc go dotkliwie. Przewieziono go karetką Pogotowia Ratunkowego do ambulatorjum, gdzie oględziny lekarskie wykazały liczne rany cięte nad małżowiną uszną. Szofer wyszedł z wypadku bez szwanku.

Gdy Maj jeździ tramwajem.

(fem) W dniu wczorajszym Władysław Maj, zamieszkały przy ulicy Kościuszki 68, jadąc tramwajem Nr. 5 wypadł z przepełnionej platformy i został zepchnięty na bruk ulicy, wobec czego doznał kontuzji barku lewego. Opatrzono go na stacji Pogotowia Ratunkowego, a następnie przewieziono do chirurga.

Kronika żałobna.

(fem) **Kraków**, 14 maja. W ostatnich dniach zmarli: **Eleonora Krawczyk**, lat 52; **Marja Szwaczka**, lat 20; **Tekla Hanasz**, lat 77; **Julian Makuch**, lat 20, robotnik Baudienstu; **Wiesław Pietrucha**, urodz. w 1943; **Józef Faber**, lat 79; **Helena Minarowicz**, lat 78; **Rozalja Dyrka**, lat 89, kucharka; **Władysław Siwek**, lat 53, urzędnik Magistratu.

Obwieszczenia urzędowe

OBWIESZCZENIE

w sprawie badania nad użytkowaniem gruntu w mieście Krakau.
Z dnia 10 maja 1943 r.

Rząd Generalnego Gubernatorstwa — Główny Wydział Wyżywienia i Rolnictwa — zarządzeniem o wstępnem badaniu do badania nad użytkowaniem gruntu w kwietniu 1943 r. i o badaniu nad użytkowaniem gruntu w maju 1943 r. z dnia 4 marca 1943 r. (Dz. Rozp. GG. str. 136) zarządził przeprowadzenie w drugiej połowie miesiąca maja 1943 r. badania nad użytkowaniem gruntu na całym obszarze Generalnego Gubernatorstwa. Badanie obejmuje samodzielnie gospodarowane ogólne obszary zakładów rolnictwa, leśnictwa i ogrodnictwa, jak również role orne bez względu na to, czy należą do osób prywatnych, czy do korporacyj prawno-publicznych z wyjątkiem zakładów gospodarowanych przez Siłę Zbrojną, formacje SS i Niemiecką Policję.

Należy zbadać:
a) rodzaje upraw i pozostałe obszary,
b) uprawę na roli i w ogrodnictwie handlowym.

Badanie przeprowadzą w mieście Krakau honorowe wydziały spisowe, które w dniach **od 17 do 23 maja 1943 r.** wezwą poszczególnych gospodarzy gruntów do wypełnienia przepisanego kwestjonarjusza. Gospodarze gruntów mają stawić się przed właściwym wydziałem spisowym w tym terminie również **bez osobnego wezwania.** Siedziby i godziny urzędowania poszczególnych wydziałów spisowych są ogłoszone na tablicach w urzędach obwodowych i ich ekspozyturach. Gospodarze mają potwierdzić prawdziwość zapodań uczynionych przed wydziałem spisowym własnoręcznym podpisem na kwestjonarjuszu.

Gospodarze są obowiązani udzielić żądanych od nich wyjaśnień i zezwolić osobom, przeprowadzającym badanie, na lustrację swoich gruntów, jak i budowli, służących do ich gospodarowania.

Wykroczenia podlegają karze więzienia do jednego roku i grzywny lub jednej z tych kar stosownie do § 8 rozporządzenia o badaniach nad użytkowaniem gruntu w Generalnem Gubernatorstwie z dnia 4 marca 1942 r. (Dz. Rozp. GG. str. 116). Obok kary można orzec konfiskatę całej rolniczej posiadłości ziemskiej lub jej części.

Krakau, dnia 10 maja 1943 r.

Stadthauptmann der Stadt Krakau
W zastępstwie: Wolf.

Matrymonialne

Kawaler, lat 26, zamożny, z braku znajomości, pragnie poznać panią do lat 22, posiadającą wszelkie zalety, fotografja pożądana, za zwrot której ręczę. Cel matrym. Zgłosz.: Goniec Krak., Kraków, „Nr. 9236".

Panna niebiedna, nieprzeciętnej urody, urzędniczka, lat 24, pozna w celu matrym. pana do lat 35 na odpowiednim stanowisku. Zgł.: Goniec Krak., Kraków, „Nr. 9189".

Wdowiec, lat 46, bezdzietny, na posadzie, pragnie poślubić pannę do lat 35, inteligentną, domatorkę, łagodnego charakteru, bez przeszłości, z własnym interesem lub odpowiednim posagiem. Rzecz traktuje serjo. — Zgłoszenia: Goniec Krak., Kraków, „Nr. 4740k".

Poślubi starszego, uczciwego, chętnie zamożnego, pana młoda, przystojna, inteligentna, wysoka panna blondynka. — Zgłoszenia: Goniec Krak., Mielec. 5037k

Dwaj młodzi Lwowiacy, tech. melioracyjni, rzuceni losem do Krakowa, poszukują w celu matrym. towarzyszek, odznaczających się wysoką kulturą ducha, delikatnością tak uczuć, jak budowy, do lat 21. Poważne zgłoszenia pod „243" Biuro Ogłoszeń Krajna, Kraków, Adolf Hitler-Platz 46.

Dentysta, lat 38, w seperacji, poszukuje towarzyszki do dalszego życia, cel matrym. Zgłoszenia z fotografją do Gońca Krak., Kraków, „Nr. 7303".

Poszukuję młodziutkiej, milutkiej towarzyszki życia, pełnej temperamentu i werwy, zwolenniczki dalekich wycieczek pieszych i wogóle sportu, tych samych zalet, młody, przystojny, zamożny, ze średniem wykształceniem. Fotografja konieczna, zwrot zapewniony. Cel matr. Zgłosz.: Biuro Ogłoszeń Krajna, Kraków, Adolf Hitler-Platz 46, pod „242". 5039k

Fachowiec, 33 lat, separowany, na posadzie, poślubi panią zgrabną, z temperamentem, życiowo zaradną. Biuro Ogłoszeń, Kraków, Sienna 12, „Czerwiec". 8022

Pragnę poznać człowieka po sześćdziesiątce. Jestem materjałem na spokojną, oddaną żonę-przyjaciela, szczera, serdeczna, niebiedna. Zgł.: Goniec Krak., Kraków, „Nr. 8277"

Właścicielka realności, wdowa po inżynierze, lat 45, bezdzietna, inteligentna, wyjdzie zamąż za pana na stanowisku, przemysłowca, posiadającego mieszkanie. Oferty: Biuro Majewski, Kraków, pl. WW. Świętych 8, pod „Wdowa". 8292

Panią wybitnie piękną, materjalnie zabezpieczoną, w celu matrym. pozna bardzo przystojny, dość wysoki, młody prawnik. Sprawę traktuje poważnie. Zgłosz. tylko z fotografją, natychmiastowy zwrot i ścisłą dyskrecję ręczę słowem honoru: Goniec Krak., Kraków, „Nr. 8679".

Dwóch kawalerów 24—25 lat, fachowców, pozna panny lub wdówki, do lat 23, posiadające własne mieszkanie. Zgł.: Goniec Krak., Kraków, „Nr. 6218".

Panna, miła, 28 lat, szatynka, wysoka, kucharka, na posadzie w Jaśle, nie biedna, z braku czasu tą drogą szuka męża ze sfer rzemieślniczych. Zgłosz.: Goniec Krak., Kraków, „Nr. 4734k".

Noclegi

Noclegi: Kraków, Zielona 25/1.
Noclegi czyste: Kraków, Senacka 9/10, przecznica Grodzkiej. 7812
Noclegi: Kraków, Szewska 7/8.
Noclegi niekrępujące, Kraków, Długa 26/3. 8014
Noclegi: Kraków, Starowiślna 52, m. 13, front — Baudowa. 8465
Noclegi: Kraków, Lubicz 19/4.

Nauka i wychowanie

Profesor germanista, Kraków, ul. Zielona 25/21. Pierwszorzędna wymowa i stenografja niemiecka.

Na harmonji (fort.) wyuczam najpiękniejszych melodyj, basów, z nut, ze słuchu. Możliwy dojazd z Krakowa. Oferty: B/O. „Fiducia", Kraków, Florjańska 15, pod „Nr. 97". 7923

Maszynopismo indywidualnie nowocześnie, stenografja listownie nowoczesną metodą: Kraków, Grodzka 27. 9378

Stenografji polskiej, niemieckiej i języka niemieckiego nauczają listownie Korespondencyjne Kursy Stenografji Lublin, skrytka pocztowa 109. Wyczerpujące informacje po nadesłaniu zł. 2. 4075k

Korespondencyjnie Niemiecki dla zaawansowanych. Budowa zdań. Główne. Poboczne. Użycie zn. Lekcje dla samouków. Dozwolone. Znaczek 96 gr. Warszawa, ul. Senatorska 22/24. „Nauka Niem.".

Różne

Psychografolog, mistrz Mamott, o wybitnym darze jasnowidzenia wizyjnego, przepowiada każdemu jego tajemnice wydarzeń życiowych z charakteru pisma i dat urodzenia, na podstawie których ustala horoskopy przyszłości. Daje rady w wszelkich kwestjach życiowych. Odpowiedzi listownie za zaliczeniem poczt. Podać datę urodzenia i pytania. Adres: Mamott, Kraków, skrytka pocztowa 474.

Dom 3 rodzinny, murowany, nowy, budynek gospodarczy, 1400 m² ogrodu, na prowincji, zamienię za podobny przy Krakowie. Zgłosz.: Goniec Krak., Kraków, „Nr. 4731k".

Podania, tłumaczenia, perfekt niemiecki: Kraków, Szewska 24.

Kawaler poszukuje pokoju lub stancji przy rodzinie na prowincji. Zgł.: Frank, Suchedniów k. Kielc.

Forteplany stroi, naprawia Tafiłowski, Kraków, Starowiślna 27, telefon 128-41. 4966k

Igły do patefonów ostrzy, oraz fachowo naprawia patefony: Kraków, Starowiślna 68 — Szlifiernia Mechaniczna. 5042k

Koldry wykonuje pracownia Kraków, Orzeszkowej 4, m. 9. 7118
Opony rowerowe wulkanizuje szybko: Kraków, Wolnica 13, I p., lewo
Bandaże rupturowe wstawiamy sprężyny i naprawiamy, prostotrzymacze na pochyłe plecy i skrzywienie kręgosłupa wykonuje R. Bogdanowicz, Kraków, Grodzka 2, w podworcu. 7752
Pióra Pelikan i inne reperuje fachowo warsztat reperacyjny: Z. Mysłakowski, Kraków, Szpitalna 3.
Naprawiamy szybko elektryczne kuchenki, żelazka, lampy, oraz dorabianie kluczy i reperacja zamków: Kraków, pl. Dominikański 2, róg Stolarskiej, Elektrotechnika.
Grafologini poradzi najlepiej każdemu. Przyjdź, jeśli masz jakieś kłopoty: Kraków, Dietla 73/11 — w podworcu, parter. 8030
Naprawiam wózki, rowerki, hulajnogi dziecięce, gumy nakładam; Kraków, Dajwór 19, sklep. 8177
Grafologini poradzi we wszystkich sprawach życiowych; — Kraków, Dajwór 25/15, II. piętro. 8351
Pluskwy oraz wszelkie robactwo wraz z zarodkami tępi radykalnie gaz „BF", oraz odszczurzanie przeprowadza dezynfekcja „Azot", Kraków, Dietla 19/7, telef. 217-48, Tarnów, Walowa 3. 8352
Grodzka 60, **Kraków:** Zegarki, nakrycia srebrne, naprawa. 8417
Szlachcic z dyplomem zaadoptuje zamożną osobę. Zgłosz. piśmienne: Heralnyk, Kraków, Wolnica 13, m. 15.
Pióra, ołówki „Pelikan" i inne naprawia — kupuje: Skład papieru Barnyczowa, Kraków, Krakowska 36/38, telefon 212-04. 8456
Przyszłość co przyniesie powie chiromantka, Kraków, Krakowska 39/43, po południu, wyjąwszy czwartki, niedziele. 8501
Obrazy stare, zniszczone, bez podpisu, malarstwo zagraniczne, polskie — przynieść do fachowej bezpłatnej oceny: Kraków, Łobzowska 6, Salon Obrazów. 8302
Kostjumy, płaszcze wykonuje solidnie firma Gniadek, Kraków, Smoleńsk 17. 8605
Przyjmę spólnika lub spólniczkę z większą gotówką do warsztatów mechanicznych ze współpracą lub bez, natychmiast, byt zapewniony. Kraków, Mostowa 8, m. 14, od godz. 12—2 i 6—8. 8809
Marta Filipczak Masłowska przyjmuje tylko w czwartki od 11 do 16-tej i piątki od 9—16, Kraków, Karmelicka 32/5. 8941
Konia średniego, doskonałego mam, zamienię na ciężkiego za dopłatą. Kraków, telefon 216-99.
Podania tłumaczy: Kraków, Szewska 24. 3743k
Warszawa, Pensjonat, Moniuszki 7, m. 3. W pokojach woda bieżąca.
Lekarz-dentysta Janina Cyrkowicz ordynuje od 8—6 popoł., Kraków, Garbarska 16. 6772
Maszynowe podnoszenie oczek, — wstawianie stóp, artystyczne cerowanie, przeróbka krawatów wykonuje Firma „Astra" Ludwiki Przepiórowej, Kraków, ul. Starowiślna 22, wejście z Dietla 78. Szybko — solidnie, tanio 7565
Prośby, podania, rozwody: Biuro, Kraków, Grodzka 60, m. 8. 8419
Św. Gertrudy 2/3, Kraków. Przys. grafolog i tłumacz sądowy prof. Wiluaz. 3580k

Zguby — kradzieże

Skradziono Kennkartę w Warszawie, wystawioną w Kazimierzy Wielkiej na nazwisko Łukaszewski Stanisław, Gmina Czarkowy, powiat Miechów. 9233
Skradziono d. 15. III. 1943 w Krasnymstawie, Kartę rozpoznawczą, dwie legitymacje szkolne, metrykę urodzenia, świadectwo szkolne, zameldowanie roweru na nazwisko Bogusz Edward, Krasnystaw, Rynek 12, oraz fotografie. Ostrzega się przed nadużyciem. 4716k
Zgubiono Kennkartę, wystawioną przez Gminę Racławówka, pow. Reichshof, na nazwisko Borek Julian w Zgłobniu. 4719k
Skradziono Kennkartę Nr. 1112 na nazwisko Długosz Stefan, wystawioną przez Zarząd gminny Kołaczyce, Kreis Jasło, dnia 5. VI. 1942. 4727k
Zgubiono Kennkartę, Jopek Stanisława, Tyczyn 548, Rzeszów. 5044k
Zgubiono Kennkartę, Dziobek Zofja z Staniszewskiego, Radziszów, Kolbuszowa. 5045k
Zgubiono kartę pracy, wydaną przez Arbeitsamt Zakopane, Nr. 9027/01831, na nazwisko Leśniak Roman. 5052k
Zgubiono w pociągu na przestrzeni Nowy Sącz-Grybów Kennkartę Nr. 71 z dnia 13. XI. 1942, wydaną w Nowym Sączu, oraz Gewerberechtigung, wydaną również w Nowym Sączu na nazwisko Galeja Matylda, zam. w Grybowie ul. Węgierska 427. Wraz z tem zgubiono kartę pracy na nazwisko Czaplińska Marja, zam. w Grybowie, ul. Węgierska 426. 5053k
Zgubiono w poniedziałek dn. 26 kwietnia w Stryszowie Kennkartę na nazwisko Pindel Władysława, Stryszów. 8276
Zgubiono Ausweis i przepustkę nocną, wystawioną przez Beskidenerölei w Krośnie na nazwisko Gościński Walenty. 4732k
Skradziono Kennkartę w Rozwadowie na nazwisko Agnieszka Gugała, wystawioną przez Kreishauptmanna Nisko. 4736k
Skradziono Kennkartnę 1V/46133, wystawioną dnia 4/II 1942, Abteilung IIIc Kraków, kartę pracy, książkę Ubezpieczalni na nazwisko Michalik Emilja. 7822
Zgubiono Kennkartę, wydaną w Krakowie na nazwisko Marja Toroń. 7329
Skradziono dnia 11/IV 1943 w tramwaju 1 Kennkartę nr. 2709, wydaną w Nowym Targu na nazwisko Krystyna Artymowska. — Rabka, Fremdenpass, metrykę i zwolnienie z Rzeszy. 7335
Zgubiono dowód osobisty kolejowy z dokumentami, wystawiony na nazwisko Weszka Franciszek, Kraków-Płaszów. 7344
Zgubiono Kennkartę 23. IV. 1943 w kolejce, miejscowość Śreniawa i papiery rejestracyjne na nazwisko Łydyga Marja. 7353
Skradziono Kennkartę Nr. 2443, wydaną w Lisku na nazwisko Franciszka Bedaarczyk. 7357

S. † p.

Adolf Kimler

obywatel miasta Krakowa. Po krótkich, a ciężkich cierpieniach, przeżywszy lat 51, zasnął w Panu dnia 11. V. 1943 w Krakowie — nasz ukochany mąż i ojciec. W nieutulonym żalu pozostała rodzina zaprasza Krewnych, Znajomych na odprowadzenie zwłok na wieczny spoczynek, który odbędzie się dnia 14. V. 1943, o godzinie 17 w Krakowie, z bocznej sali domu przedpogrzebowego na Cmentarzu Rakowickim, o czym zawiadamia

9266 **Żona z Dziećmi.**

†

Za spokój duszy śp.
ZOFJI TURECKIEJ
zmarłej dn. 24 kwietnia 1943 r. odprawione zostanie w sobotę dn. 15 maja 1943 r. o g. 6.30 w kościele OO. Reformatów **Nabożeństwo żałobne** na które zaprasza stroskany

Brat

S † P

Bronisław ZBOROWSKI

em. sekretarz Rady Pow. Krakowskiej,
były profesor V gimnazjum w Krakowie,
ur. dnia 6. IX. 1873 w Dubiecku, zmarł w Toniach dnia 12. V. 1943 po długich, a ciężkich cierpieniach, opatrzony Św. Sakramentami,

NABOŻEŃSTWO ŻAŁOBNE
odprawione zostanie przy zwłokach w kościele parafialnym w Zielonkach dnia 14. V. 1943 o godz. 9 rano, na który to smutny obrzęd zaprasza Krewnych, Przyjaciół Zmarłego w ciężkim bólu pozostała

Żona z Synami i Rodziną.

PKK
POLSKIE KINA W KRAKOWIE

Od 14 do 17 maja 1943:

APOLLO
Św. Tomasza 11 — Telefon 111-20
MOJA ŻONA TERESA
Hans Söhnker, Elfie Meierhofer.

WANDA
Św. Gertrudy 5. — Telefon 173-05.
ŻÓŁTA ŚMIERĆ
Sybil. Schmitz, Albr. Schoenhals.

SZTUKA
Św. Jana 6. — Telefon 163-20.
HOTEL ZAKOCHANYCH
Anny Ondra, Peter Voss.

UCIECHA
Starowiślna 16. — Telefon 125-16
KAPRYSY ŻYCIA
Gustav Fröhlich, Marianne Hoppe.

ATLANTIC
Stradom 15. — Telefon 108-82.
PRAWO ŻYCIA
Zarah Leander, Hans Stüwe.

STELLA
Lubicz 15 — Telefon 143-01.
PODWÓJNE ŻYCIE INGI
Adele Sandrock, R. A. Roberts.

Początki seansów w dnie powszednie o godzinie 13.15, 15.15 i 17.15. W niedzielę i święta o godzinie 11, 13.15, 15.15 i 17.15.

Flaszki używane
sprzedaje jedyna przez władze dopuszczona hurtownia na dystrykt krakowski i radomski
RAVO
KRAKAU
Alte Weichselstrasse 69, Telefon Nr. 115-45.

Aparat fotograficzny
6×9 św. 4.5, okazyjnie **do sprzedania.**
KRAKÓW, Kościuszki 24, m. 15.

Torby papierowe
na kapelusze — kilka tysięcy **sprzedam.**
Zgłosz.: Goniec Krak., Kraków, „Nr. 9166".

Filatelistyczny
cennik wysyła gratis
„PIONIER", Oddział F., Kraków, Stolarska 9, I p.

OBRAZ
Axentowicza, Rychter-**Janowskiej,** Stachiewicza, oraz **biurko, — sprzedam.**
Kraków, Florjańska 18, II. p., ofic.

P. WYSOCKI
Kraków, Florjańska 18, tel. 175-71.
Transporty samochodowe, kolejowe, przewozy lokalne oraz ładunki zbiorowe. 4279k

WALIZKI
torby gospodarcze
i inne artykuły poleca
„GALANTERJA"
Kraków, ul. Grodzka 38

Zgubiono
Metrykę i Meldekartę na nazwisko Zakulski Roman. — Uczciwy znalazca zechce oddać za wynagrodzeniem.
Kraków, Dajwór 6, do dozorcy.

Wolne posady

Poszukujemy od zaraz mechanika, względnie energicznego, z dłuższą praktyką na wszelkiego rodzaju maszynach ślusarza maszynowego, który byłby w stanie objąć kierownictwo nad małym warsztatem i przeprowadzać wszelkiego rodzaju operacje maszyn budowlanych. Oferty kierować: Goniec Krakowski, Kraków, „Nr. 4944k".

Stolarzy, niekwalifikowani, starsi lub chłopcy, zostaną przyjęci do wyrobu zabawek. — Warunek: Karta Pracy. Warunki dobre. — Zgłosz.: Goniec Krak., Kraków, „Nr. 8838".

Exporter bielizny, poszukuje od zaraz 6 panienek (możliwie kwalifikowanych bieliźniarek i 1 prasowaczki) do stałej pracy. Szczegóły u: Alfred Heidenegg, Krakau, Reichstr. (Karmelicka) 58/2.

Rolnik kawaler, inteligentny, energiczny, pracowity, potrzebny do pomocy w gospodarstwie do dworu. Zgłosz.: Goniec Krak., Kraków, „Nr. 9174".

Zaraz potrzebna służąca do domu niemieckiego, znająca język niemiecki. Oprócz wynagrodzenia, mieszkanie i wyżywienie zapewnione. Zgłoszenia osobiste: Kraków, Chocimska 35. 9215

Przyjmę do laboratorjum fotogr. 2-ch laborantów fachowców. Zgł.: Kraków, Starowiślna 27, I p., m. 3

Cholewkarzy na dobrych warunkach przyjmie Nikodem, Tarnów, Rynek 6. 5021k

Ogrodnik samodzielny, kwiaciarz i warzywnik, z dobremi świadectwami, potrzebny od zaraz do większego zakładu. Zgłoszenia: Goniec Krak., Tarnów, „Nr. 1475". 5022k

Potrzebna panna do samotnego pana, bezwzględnie uczciwa, pracowita, kochająca dzieci, umiejąca gotować i zająć się 9-miesięcznem dzieckiem. Zgłosz. kierować na adres: Smoroń Stanisław, Zawada (ü. Nowy Sącz) Nr. 185. 5023k

Przedsiębiorstwo w Krakowie przyjmie natychmiast ślusarzy maszynowych do reperacji maszyn rolniczych, spawacza, kowala i tokarza. Zgłoszenia: Goniec Krak., Kraków, „Nr. 5024k".

Fryzjerki do samodzielnej pracy poszukuję. Doleżałek, Kraków-Bronowice, Łakowa 5. 8294

Obowiązkową, pracowitą pannę miłej powierzchowności, lat 25—30, na posadę sklepową, przyjmę zaraz. Referencje lub kaucja, język niem. pożądany. Warunki skromne Zgł.: 20. V., Kraków, tel. 114-14.

Modniarkę zdolną od zaraz przyjmie Salon Mód „Ligia", Kraków, Wielopole 14. 8736

Gospodyni do samodzielnego wykonywania wszelkich prac domowych, niemiecki dom, poszukiwana. Zgłoszenia: Kraków, Obożna 14, fabryka, godz. 11—14. 8834

Dziewczynę do gospodarstwa, obznajomioną z gotowaniem, przyjmę. Emilewicz, Kraków-Podgórze, Śliska 15. 8871

Szukam zaraz samotnej osoby miejscowej, czystej i pracowitej do 3-letniego dziecka i prowadzenia wzorowo domu i umiejącej gotować, tylko uczciwej. Zgłoszenia: Kraków, Jakóba 4/3, po poł.

Czystą, uczciwą pomocnicę domową do niemieckiego domu z dziećmi, przez dzień, od zaraz przyjmę. Język niemiecki pożądany, ale niekonieczny. Kraków, Odrowąża 60/4. 9088

Przyjmiemy natychmiast kilku schachtmajstrów i maszynistów na nasze roboty ziemne w Krakowie-Prokocimiu. Zgłosz.: Goniec Krak., Kraków, „Nr. 4808k".

Technika melioracyjnego, doświadczonego w projektowaniu i kierownictwie budową, poszukuję. — Zgłoszenia: Goniec Krak., Kraków, „Nr. 5100k".

Mistrzowie ciesielscy, murarscy i robót ziemnych, fachowi robotnicy: murarze, cieśle, betoniarze, instalatorzy wodociągowi, kowale, szewc, krawiec, fryzjer, kucharz do pilnych prac poszukiwani. Zgłaszać mogą się też całe kolumny. Zgłosz.: Goniec Krak., Kraków, „Nr. 5101k".

Pierwszorzędnej sekretarki towarzyszącej w podróży, znającej język niemiecki i polski, poszukuje od zaraz lub 1. VI. większe przedsiębiorstwo prywatne. Zgłosz.: Goniec Krak., Kraków, „Nr. 5102k".

Fryzjerkę, dobrą siłę, przyjmę zaraz. Świetlik, Kraków, Dietla 46a.

Posad poszukują

Kuchmistrz pierwszorzędny z domów arystokratycznych, dyplomatycznych, poszukuje posady zaraz, chętnie do dworu. Zgł.: Pińczów, ul. Krótka Nr. 6, Włodaraski — dla „W. K." 4752k

Rolnik-pszczelarz, średnie wykształcenie, lat 57, poszukuje pracy. Miejscowość obojętna. Zgłosz.: Oskroba, Rudno 199, poczta Zimna Woda. 5025k

Przyjmę zarząd gospodarstwa domowego u samotnej osoby kulturalnej, ewent. w majątku. Żona oficera, który zginął w Kozielsku w lasku Katyńskim. Zgł.: Goniec Krak., Rzeszów, nr. legit. 521.

Mgr. farmacji, energiczny, obejmie posadę. Zgłoszenia: Goniec Krak., Tarnów, „Nr. 1485". 5027k

Gospodarna, pracowita pani szuka zajęcia. Oferty: Biuro Majewski, Kraków, WW. Świętych 8, pod „34-letnia". 8102

Buchalter, młody, dobry organizator, znajomość języka niemieckiego, zakłada i prowadzi księgi wszystkich systemów (księgowość: rolna, przemysłowa i handlowa), obejmie odpowiednią posadę zaraz. Oferty: Goniec Krak., Kraków, „Nr. 4733k".

Były student wyższej uczelni, lat 25, przyjmie posadę buchaltera lub pomocnika buchalteryjnego natychmiast, najchętniej we dworze lub majątku, równocześnie udzieli korepetycji z zakresu nauki najniższych klas gimnazjalnych z językiem niemieckim i wyuczy gry na skrzypcach. Zgł.: Goniec Krak., Kraków, „Nr. 4735k".

Kupno nieruchomości

Kupię kamienicę, willę dwurodzinną, gospodarstwo rolne w Krakowie lub na prowincji. Zgłoszenia: Goniec Krak., Kraków, „Nr. 8576"

Przyjmuję do sprzedania kamienice, domy, parcele, majątki ziemskie: Kraków, ul. Florjańska 16/4, telefon 210-43. 7904

Sprzedaż nieruchomości

Dom w Prokocimiu nowomurowany 4 ubikacje, 140 s. ogrodu, parcela w Woli Duchackiej — na interes, z powodu choroby do sprzedania. Wiad.: Wola Duchacka, ul. Sportowa 13 przy Gminie, Kłęk. 9228

Rabka. Sprzedaż — Kupno will, domów, parcel, przeprowadza Biuro „Universal" Augustyńskiego, Rabka, tel. 196. 4545k

Dom, 9 ubikacyj, w Krakowie-Podgórzu, okazyjnie sprzeda: Kraków, ul. Florjańska 16/4, I piętro, telefon 210-43. 7912

Parcela bud. 233 sążnie, Bronowice Małe: Kraków, Basztowa 10, m. 1, tel. 159-35. 8563

Dom mur., 7 ubik., ogród, blisko Osiedla Ofic.: Kraków, Basztowa 10, m. 1, tel. 159-35. 8564

Parcela bud. 247 sążni, Bronowice Małe: Kraków, Basztowa 10, m. 1, telefon 159-35. 8565

Kamienice: Trzechpiętrowa, śródmieście; dwupiętrowa komfortowa, 26 ubikacyj, okolica Mogilskiej; dwupiętrowa, 12 ubikacyj, sklep, Bronowice Małe; piętrowa, 13 ubikacyj i sklepy, okolica Mogilskiej; połowa kamienicy, 30 ubikacyj, narożnik, Bronowice Małe i wiele innych. Wille: pięknie położona w Zakopanem, dwurodzinna, komfortowa w Krynicy, w Kalwarji, w Modlnicy z półmorgowym ogrodem. Parcele: na Woli Justowskiej 900 i 600 sążni: przy ul. Popiela, Bocznej Czarnowiejskiej, Poznańskiej, Bocznej Łokietka 550 sążni, w Bronowicach Małych. Azorach i inne sprzeda Biuro, Florjańska 49, I p., tel. 119-92. 8680

Dom nowomurowany, 6 ubik., elektryka, ogród, przy autostradzie, 20 minut tramwaj, natychmiast sprzeda: „Krakus", Kraków, 11/4, tel. 117-68. 8781

Zakopane: Kilka parcel budowl., pięknie położonych, sprzeda: Kraków, Basztowa 10/1, tel. 159-35.

Gospodarstwo czteromorgowe, zabudowania gospodarcze, sprzeda: „Informator", Kraków, Pijarska 19

Kamienica piętrowa, 9 ubik., całość solidna, ulica uzbroj., blisko tramwaj, cena okazyjna: Kraków, Basztowa 10, m. 1, tel. 159-35.

Parcela bud. 440 m², koło ul. Wrocławskiej: Kraków, Basztowa 10, m. 1, tel. 159-35. 8803

Kupno

Filatelistom uzupełniam na listy braków. Kupuję znaczki. Kraków, skrytka poczt. 391. 7039

Kupię okazyjnie maszynkę do lodów na 3—4 litrów. Goniec Krak., Kraków, „Nr. 9108".

Przyjmuje do komisowej sprzedaży, oraz kupuje obrazy, perskie dywany, makaty, świeczniki mosiężne, antyczne meble itp. dzieła sztuki, porcelanę, oraz całe zbiory: „Der Deutsche Kunstladen", Krakau, Hauptstrasse (Sławkowska 10) telefon 186-87. 3719k

Kupujemy — sprzedajemy używaną garderobę męską i damską: Kraków Młodowa 35 3742k

Za gotówkę kupuję spodnie, marynarki, ubrania, trencze itp.: Kraków, Starowiślna 80, sklep, telefon 223-67. 4699k

Kupię akcje cukrownicze, węglowe, elektryczne, metalurgiczne, włókiennicze, Banku Polskiego, listy zastawne miejskie. Wiad.: Warszawa C 1, skrzynka pocztowa 1068.

Obrazy przyjmujemy w komis: Kraków, Starowiślna 18/6. 4862k

Białe flakony kryształowe poszukiwane przez Komis, Kraków, Starowiślna 18. 4864k

Dywany perskie małe poszukiwane przez Komis, Satrowiślna 18.

Zegarki kupuje, sprzedaje, przyjmuje w komis: Kraków, pl Wolnica 8, zegarmistrz. 4930k

Kołdry ładne, porządne, kupię. — Kraków, św. Marka 19, narożnik Florjańskiej, sklep tapicerski.

Koncesjonowany sklep używanej garderoby i bielizny kupuje i sprzedaje za gotówkę, Kraków, Pierackiego 4. 6104

Najszybciej sprzedasz wszelką garderobę przez Komis, — Kraków, Adolf Hitler-Platz 12, w podworcu.

Kupimy: suknie letnie, kostjumy, ubrania, trencze: Komis. Kraków, Adolf Hitler-Platz 12, w podworcu.

Książki kupujemy, szczególnie encyklopedje, wydawnictwa ozdobne, wielotomowe, wszystkie wydawnictwa Trzaski itp.: Księgarnia Stefana Kamińskiego, Kraków, Karmelicka 29, tel. 141-34 i Krakowska 18, tel. 114-38. 7596

Wszelką garderobę kupuję: Kraków, Dietla 19/17, prawa of., II p.

Kupuję w większych ilościach skórki królicze białe lub popielate, niewyprawione: Kraków, ul. Felicjanek 16/9. 7802

Ubrania oraz oddzielnie spodnie i marynarki, suknie, płaszcze męskie i damskie, oraz kostjumy kupuje za gotówkę: Skup i Sprzedaż Używanej Odzieży, Kraków, Plac Dominikański 1. 7809

Obraz sprzedasz najkorzystniej: Wawrzecki, Kraków, Wiślna 9.

Kupuję obrazy znanych artystów polskich — płaci solidnie: Wawrzecki, Kraków, Wiślna 9. 7828

Kupujemy: ubrania, trencze, lisy, dywany, kilimy, aparaty fotograf., patefony i inne przedmioty: Komis. Kraków, Plac Dominikański 4

Kupujemy gotówkowo używane ubrania, płaszcze, bieliznę pościelową, koce, kapy, ładne zegary, oraz inne wartościowe rzeczy: Kraków, św. Krzyża 7, sklep. 7862

Płyty gramof. (też łom) kupuję: „Fiducia", Kraków, Florjańska 15

Kupimy maszynę do pisania i liczenia. Zgłoszenia: Agentura Handlowa Gołębiowski-Rafalski, Kraków, św. Marka 27, tel. 226-45.

Kupię maszynę do szycia. Zgłosz.: Kraków, Warszawska 7, m. 1, I p.

Szybko można sprzedać ubranie, płaszcz, spodnie, aparaty wszelkiego rodzaju, kryształy, patefony przez Komis, Kraków, Grodzka 59. Komis, **Grodzka** 59, poszukuje lodowni elektrycznej, ubrań, spodni, lisów, futer, dywanów, kilimów itd.

Pianino, krótki fortepian kupię natychmiast. — Zgłoszenia: Goniec Krak., Kraków, „Nr. 8007".

Płaszcz w dobrym stanie okazyjnie kupię. Zgłoszenia pod „Okazyjnie" Biuro Ogłoszeń Hupczyc, Kraków, Jagiellońska 7. 8274

Pianino lub fortepian kupię. Pośrednictwo wynagrodzę. Kwiatkowski, Kraków, Szpitalna 20. 8358

Sypialnie, jadalnie, pokoje kombinowane, różne meble używane kupuje gotówkowo Hala Meblowa, Kraków, Grodzka 59. 8454

Obrazy. Kupno — sprzedaż, fachowa bezpłatna ocena: Kraków, Łobzowska 6, Salon Obrazów. 8609

Kupię główkę do maszyny. Goniec Krak., Kraków, „Nr. 8918".

Kupię maszynę do szycia. Zgłoszenia: Goniec Krak., Kraków, „Nr. 8992".

Stale kupujemy psy rasowe: Kraków, Traugutta 20/1. 1278k

Komódka mała poszukiwana przez Komis, Kraków, Starowiślna 18.

Złote łańcuszki i sygnet kupię. Zgłoszenia: Kraków, Mikołajska 12, m. 4a, godz. 8—10 i 3—5.

Kuśnierską maszynę kupię prywatnie. Zgłoszenia: Łukawska, Radom. Reichsstr. 28. 4646k

Naczynia kuchenne i przybory poszukiwane przez Komis, Kraków, Starowiślna 18. 4855k

Kupię spodnie popielate ciemne lub jasne i pumpy: Kraków, Krowoderska 19/6a. 4931k

Kluhowy garnitur skórzany, porządny, kupię. Kraków, św. Marka 19, narożnik Florjańskiej, sklep tapicerski. 4932k

Książki wartościowe wszelkich zakresów kupuje, płacąc dobrze: Antykwarjat Adam, Kraków, Szpitalna 5. 6770

Kupię ładne ubranie, spodnie, trencz i koszule męskie, średnia wielkość, dobrze zapłacę. Zgłosz.: pod „114" Biuro Ogłoszeń Krajna, Kraków, Adolf Hitler-Platz 46.

Kupuje wszelką garderobę męską, damską, dziecięcą, bieliznę i inne używane rzeczy. Na żądanie przychodzę do domu. Kraków, Starowiślna 80 (sklep używ. rzeczy), telefon 223-67. 3747k

Kupuję sypialnie i różne meble pojedyncze, szafy, łóżka, siatki, materace: Kraków, Krakowska 35, sklep mebli. 8368

Książki wartościowe, herbarze, encyklopedje kupuje, płacąc najlepsze ceny: Antykwarjat Adam. — Kraków, Szpitalna 16. 6775

Sprzedaż

Firma **St. Chwiłkowski** zakład zegarmistrzowski pod Arkadami — Kraków, Krakowska 1, poleca: biżuterję, wyroby srebrne i różne praktyczne upominki, oraz wykonuje wszelkie naprawy zegarków.

Singera maszynę kryją pierwszorzędną sprzedam. Kraków, Kościuszki 60/6. 8651

Ubranie, pumpy, półbuciki wiśniowe, Nr. 40, trencz na niskiego — sprzedam. Kraków, Dietla 45/1, I. p. 9265

Łóżko dziecięce, żelazne, białe, korzystnie sprzedam. Zgłosz.: Goniec Krak., Kraków, „Nr. 5111k".

Kostjum damski brązowy w paski na niską, suknia czarna i zielona, wełniane, sukienka letnia, trencz gumowy 8 do 10 lat, płaszcz damski czarny, buciki dziecięce 5 do 7 lat, patefon Columbia, ubranie popielate na niskiego używane do sprzedania. Kraków, Florjańska 29/5. 9184

Letni płaszcz damski, czarny, sprzedam. Kraków, św. Gertrudy 2, m. 1. 9271

Rowerek trzech kołowy, sprzedam. Kraków, Warzywna 6, przeczn. Mazowieckiej. 9185

Ubranie jasno-popielate na średniego, w b. dobrym stanie, kapę białą haftowaną na dwa łóżka, oraz koc, sprzedam. Kraków, ul. Dietla 93, m. 4. 9214

Wózek luksusowy „Autko", kremowy, sprzedam. Kraków, św. Sebastiana 16/28, prawa ofic., II. p., ganek. 9234

Sutanna na wysokiego, przykrojona, niewykończona, do sprzedania. Kraków, Długa 32/8. 9251

„His master voice", ostatni model 1939, oprawny w skórę, pierwszorzędny, sprzeda Kraków, Długa 32/8. 9252

Płyty taneczne i poważne polskie, niemieckie, sprzeda Kraków, ul. Długa 32/8. 9253

Wózek-autko dziecięcy, b. dobry stan, sprzedam. Kraków, Kawiory 24, m. 8. 9256

Antyczne: obrazek i kasetkę, sprzedam. Kraków, Kielecka 30, dzwonek dozorcy. 9257

Obrazów kilka pięknych akademickich, ramy duże, sprzedam. Kraków, Kielecka 30, dzwonek dozorcy. 9258

Meble: sypialnie, jadalnie, szafę kombinowaną oraz trójdzielną sprzeda Stolarnia, Kraków, Starowiślna 35, w sieni na prawo (nie sklep). 3745k

Najtańsze wyroby koszykarskie ozdobne oraz meble: — Kraków, Miodowa 17, „Export". 3748k

Tapczan nowoczesny, jedno i dwuosobowy, sprzedam. Kraków, Meiselsa 8/4. 3749k

Krzewy ozdobne, pnące, wino dzikie i Lonicera-Caprifolium, obsadzać domy, ganki, altany, krzewy wykopane wczesną wiosną, — 10 krzewów 55 zł. loco odbiorca, wysyła: Kuczerha Stanisław, Mijźyniec, Przemyśl. 4072k

Tapczan podwójny i pojedynczy do sprzedania: Kraków, Starowiślna 33, m. 3. 4678k

Meble kuchenne i pokojowe, poleca Magazyn, Kraków, Starowiślna 79. 4700k

Pianino Förster, prawie nowe, sprzeda Helena Smolarska, Kraków, Sławkowska 4. 4826k

Pastę do obuwia niedoścignionej jakości, poleca najtaniej „Centrala Wiejska", Warszawa, Okólnik 22. 4831k

Koń na biegunach artystycznej roboty skórą kryty, duży, do sprzedania. Oglądać w Biurze Ogłoszeń Krajna, Kraków, Adolf Hitler-Platz 46. 5032k

Obrazy najwybitniejszych malarzy polskich sprzeda okazyjnie Dom Komisowy, Kraków, plac Dominikański 4. 7810

Obrazy, dywany, kilimy, antyki, meble, porcelana. Sprzedaż — kupno, ocena: Salon Obrazów i dzieł sztuki „Antyki", Kraków, Stradom 18, tel. 140-83. 1741k

Pudełka szklane na pastę, kremy, farby, lakiery, kleje stale dostarcza Skład Artykułów Szklanych i Gospodarczych, Kraków, św. Agnieszki 1. Tel. 186-49. 4343k

Kotły różne stojące 8 m³, 7 atm. poleca „Kapemotor", Warszawa, Czackiego 6. 4937k

Łóżeczko dziecięce sprzedam: Kraków, św. Łazarza 9, m. 3. 5034k

Tapczan dwuosobowy, fotel-łóżko, otomana do sprzedania: Kraków, św. Marka 19, narożnik Florjańskiej, Dembiński, Wytwórnia tapicerska. 4935k

Półbuciki czarne i płócienne białe nr. 39—40, sprzedam. Kraków, Krowoderska 19/6a. 4936k

Lokomobilę 250 KM, Wolfa, 12 atm., 1907 rok, poleca „Kapemotor", Warszawa, Czackiego 6.

Fortepian całkiem krótki, pancerny, sprzedam okazyjnie. Kraków, Długa 18/7. 4980k

Czarny papier., drążki, listwy, poleca firma Adam Matula, Kraków, Krowoderska 61. 7073

Fortepian czarny, wiedeński, średni, tanio do sprzedania. Kraków, Langiewicza 20/1, boczna Listopada. 7323

„Singer" maszynę krytą tanio sprzedam: Kraków-Bronowice Małe, Aleja Wyspiańskiego 60/6.

„Singer" maszynę do szycia krytą, w bardzo dobrym stanie, sprzedam: Kraków, Długa 45/5. 7710

Płyty! poważne, taneczne sprzedam: „Fiducia", Kraków, Florjańska 15. 7925

Zegarki szwajcarskie męskie i damskie, również markowe, na składzie: zegarmistrz Gajewski, Kraków, ul. Starowiślna 26.

Wózek Konkon i autko, wózek sportowy, garniturki, łóżeczko, wyprawkę dziec., pończoszki tanio sprzedam: Kraków, Zyblikiewicza 5/46.

Wózek głęboki autko, sportowy z budką, bez, łóżeczko i wyprawkę sprzedam: Kraków, Zyblikiewicza 5, m. 39. 8189

Lampy elektryczne, armatury oświetleniow,e materjały elektrotechniczne w wielkim wyborze poleca D/H. Centrala Światła, Kraków, Dietla 35, tel. 167-27. 8361

Tapczan nowoczesny, szafa kombinowana, trójdzielna i pojedyńcza do sprzedania. Kraków, Stradom 13, m. 9. 8711

Ubranie granatowe, dwurzędowe, bielskie, na średniego, sprzedam. Kraków, Długa 80/9, po południu.

Pluskwy i inne robactwo wytępia z zarodkami nowy, bardzo silny płyn: „Gazolit". Na mole specjalne kryształki w torebkach: „Molomór". Żądać wszędzie! Wytw. Sikora, Warszawa, Nowogrodzka 2, tel. 805-97 i 533-70. w Krakowie do nabycia: Hurtownia Kupców Polskich, Krupnicza 11. 4963k

Pianino pierwszorzędnej marki, płyta metalowa, brązowe, okazyjnie sprzeda B/H. Sroczyński, Kraków, Starowiślna 27, tel. 128-41.

Portable, pierwszorzędny stan, oraz maszynę do liczenia na 4-ty działania, okazyjnie sprzeda B/H. Sroczyński, Kraków, Starowiślna 27, telefon 128-41. 5036k

Walerjany, mięty pieprzowej sadzonki wysyła: majątek Brzezówka, poczta Tarnowiec koło Jasła.

Młyńskie maszyny, motory gazowe, wszelkie przybory itp. Piany, budowa, remonty: Zakład budowy młynów, Kraków, Mazowiecka 35, telefon 102-44. 5055

Ślubne welony i do Komunji św. poleca sklep, Kraków, Starowiślna 37. Upinanie na miejscu. 7260

Tapczany dwuosobowe, pojedyncze, materace włósienne sprzedam. Kraków, św. Marka 16. Wesołowski.

Obrazy wybitnych artystów w wielkim wyborze, najprzystępniejsze ceny: Wawrzecki, Kraków, Wiślna 9. Sprzedaż, kupno, ocena. 7807

Dynamo prądu stałego 6 KM, 110 V, sprzeda Biuro Techniczne, Kraków, Florjańska 20. 7833

Sprzedajemy: ubrania, płaszcze, lisy, dywany, kilimy, aparaty fotograficzne, patefony, nakrycia stołowe srebrne, kryształy i inne rzeczy codziennego użytku: Komis, Kraków, Plac Dominikański 4.

Sprzedajemy tanio używane ubrania, płaszcze, bieliznę pościelową, koce, firanki, kilimy, oraz inne ładne rzeczy: Kraków, św. Krzyża 7, sklep. 7861

Meble, różne, sypialnie, jadalnie, pokoje kombinowane sprzedaje Hala Meblowa, Kraków, Grodzka 59.

Kuchenki elektryczne, żelazka, lampy i materjał elektrotechniczny poleca firma Elektrotechnika, Kraków, plac Dominikański 2, róg Stolarskiej. 7999

Futro łapkowe, kołnierz z lisa srebrnego i niebieskiego, obraz Pochwalskiego, patefon, aparat fot., bluzeczki, ubrania okazyjnie sprzeda Komis, Kraków, Grodzka 59.

Płyty, patefony szafkowe nowoczesne, igły kupisz najkorzystniej: Firma „Kontakt", Kraków, Stradom 18. 8010

Płaszcz damski czarny sprzedam: Kraków, Kościuszki 19, m. 7.

Męskie ubranie sprzedam. Kraków, ul. Na Gródku 7, m. 1. 8025

Patefon elektryczny w pięknej szafce orzechowej sprzedam: „Radiofon", Kraków, św. Tomasza 21.

Maszyny i przybory biurowe. — Sprzedaż — Kupno. Agentura Handlowa Gołębiowski-Rafalski, Kraków, św. Marka 27, tel. 226-45.

Obraz Bieńkowskiego (uczeń Matejki) sprzedam. Kraków, Zaleskiego 9/1. 8101

Maszynę „Singera" krytą sprzedam: Kraków, Mogilska 51/5.

„Singera" maszynę krytą okazyjnie sprzedam: Kraków, ul. Krakowska 39/36. 8350

Pianina, fortepiany sprzeda okazyjnie: Świątek, Kraków, Starowiślna 12. 8354

Pianino, fortepian najtaniej kupisz w firmie Kwiatkowski, Kraków, Szpitalna 20. 8355

Przy **Grodzkiej** 59, w Komisie jest okazyjnie do nabycia: futro seal-skinowe, srebrny i niebieski lis, kryształy, ubrania, bielizna, płaszcze, obrazy, sukienki, patefony, firany. 8357

Dom komisowy, Stradom 16, Kraków, poleca okazyjnie: kilimy, chodniki, firanki, kapy, porcelanę, patefony, płyty, garderobę, bieliznę, buty na korkach. 8369

Obrazy najlepszych artystów polskich: Wawrzecki, Kraków, Wiślna 9. Sprzedaż, ocena, kupno.

Maszynę rymarską płaską sprzedam: Kraków, Szlak 31, oficyna.

„Singer" maszynę krytą tanio sprzedam: Kraków, Kościuszki 35/18. 8562

Wagę uchylną i dywan ręcznej roboty sprzedam. Wiad.: Kraków, św. Jana 13, m. 12, między godz. 11 a 14. 8577

Skrzynki używane różnej wielkości stale na składzie: Konc. Biuro Handlowe, Kraków, Grodzka 6, telefon 124-72. 8737

NIE W HUMORZE?

Cóż dziwnego: znów ojcu dolega reumatyzm, a w domu zapomniano o Aspirin. Pamiętajcie więc, że

Nr. rej. 344.
Do nabycia tylko w aptekach.
Cena: 20 tabl. Zł. 1,75.

Wózek głęboki
biały „Konkon" **okazyjnie do sprzedania. — Kraków-Podgórze, Limanowskiego 52, m. 10.** 9239

UBRANIE MĘSKIE
na pana większej miary, ciemnopopielate, stan bardzo dobry — **sprzedam.**
Kraków, Lubomirskiego 3/14, II p.

Obrazy — sprzedaż, kupno, fachowa bezpłatna ocena: Kraków, Łobzowska 6, Salon obrazów. 8599

Aparat fotograficzny małoobrazkowy okazyjnie sprzedam. Goniec Krak., Kraków, „Nr. 8604".

Płyty, muzyka taneczna, rozrywkowa, operetkowa, sprzedam. Kraków-Dębniki, Zagrody 8/6. 8734

Sypialnię z bieliźniarką, jadalnię, łóżka, szafę kombinowaną, biurka, stoły rozsuwane sprzeda Magazyn Mebli, Kraków, Kopernika 8.

Sypialnia jasna, szafy, łóżka, siatki, obrazy, rozkładanka do sprzedania: Kraków, Krakowska 35, — sklep mebli. 8787

Froterkę elektryczną, odkurzacz Vidar, zegar ścienny Beckera, dywan maszynowy duży, cytrę koncertową, mandolinę, płyty polskie w dużym wyborze sprzeda okazyjnie sklep, Kraków, Krakowska 36.

Turbinowe exhaustory (wentylatory) średnicy 220 mm, dla młynów i celów przemysłowych, do sprzedania: Molitor, Kraków, św. Wawrzyńca 26. 8899

Maszynę Singera, mało używaną, sprzedam. Kraków, Kielecka 30, dzwonić do dozorcy. Przecznica Mogilskiej. 8823

Maszynę krytą damską sprzeda tanio: Kraków, Starowiślna 12/5.

Książki: Batowski — stenografja niemiecka zł. 8.—, Chromiński — Kotły parowe 40.—, Lipska — Nauka pisania na maszynie zł. 7.50, Łukasiewicz — Zwierzyniec w lesie Wolskim (bog. ilustr.) 5.—, Sawicka — Idealistka 6.—, Surzycki — Rozwój wiedzy rolniczej w Polsce 15.—, Szczepkowski — Podstawowe ćwiczenia rysunkowe 15.—, Wayda — Pod krzyżem południa 12.—, Wawrzyczek — Słownik chemiczny (niem.pol.) 12.—, Wzory mebli 9 zesz. à 5.— zeszyt, poleca Księgarnia Stefan Kamiński, Kraków, Karmelicka 29, tel. 141-34 i Krakowska 18, tel. 114-38.

Patefon dwusprężynowy, pierwszorzędny, głośny, z płytami, sprzedam. Kraków, ul. Brodzińskiego 3/15, III p. 8919

Ubranie brąz., kostjum damski brąz., sprzeda Kraków, Kochanowskiego 2/2. 8980

Kostjum eleganckі, pop., lis srebrny, futro breitschwanz, średnie, cholewy 42, sprzedam. Kraków, Groble 20/6. 8990

Harmonia chromatyczna, guziczkowa, metalowa płyta, czeska, 80 basów, pięciochórowa, z regіstrem, szybko, tanio, sprzedam. Kraków, ul. Arjańska 7/2. 9005

Tapczan, tanio sprzedam. Kraków, Wielopole 12/4, godz. 3—6. 9045

Czarną, dużą, sportową, skórzaną, torebkę, sprzeda Kraków, Zyblikiewicza 5/154. 9063

Piękny, modny, czarny płaszczyk na watalinie z fokami, sprzeda Kraków, Zyblikiewicza 5/154. 9064

Biurko gabinetowe i fotel skóra kryty, do sprzedania. Kraków, ul. Rękawka 8/10. 9070

Sypialnię jasną, piękną, solidną, sprzedam. — Kraków, Krakowska 26, m. 2. 9094

Zarzutkę męską, w dobrym stanie, sprzedam. Kraków, Pijarska 11/7, ofic. 9116

Futra damskie, męskie, spody, lisy srebrne, niebieskie, kołnierze, pelerynki, wszelką garderobę okazyjnie sprzedaje „Centrokomis", Kraków, Grodzka 9. 8772

Dywany perskie, żywieckie, kilimy artystyczne, narzuty, pościel, bieliznę — duży wybór wartościowych, praktycznych przedmiotów, najtaniej sprzedaje „Centrokomis", Kraków, Grodzka 9. 8768

Płaszcze, kostjumy, ubrania, spodnie, bieliznę, obuwie sprzedaje sklep, Kraków, Długa 32. 8764

Wartościowy pierścień z brylantem, oraz etui srebrne na cygara, sprzedam. Codziennie godz. 19—20, Kraków, Mazowiecka 2/4. 9021

Srebro, platery, kryształy, porcelanę, fotoaparaty, walizkowe maszyny pisarskie, maszyny „Singera", patefony, płyty, harmonje, pianina, teczki, obrazy sprzedaje tanio: „Centrokomis", Kraków, Grodzka 9. 8775

Sienniki, worki, chodniki, płótno krawieckie, oraz drobną galanterję, poleca: K. Jamroż, Kraków, Grodzka 28. 5014k

Pianino pierwszorzędnej marki, płyta metalowa, brązowe, okazyjnie sprzeda B/H. Sroczyńskiego, Kraków, Starowiślna 27, telefon 128-41. 5106k

Portable, pierwszorzędny stan, oraz maszyna do liczenia na 4-y działania, okazyjnie sprzeda B/H. Sroczyńskiego, Kraków, Starowiślna 27, tel. 128-41. 5107k

Spółdzielnie Rolniczo-Handlowe, Hurtownie, dostarczamy stale artykuły domowego użytku i gospodarstwa domowego za zaliczką pocztową po cenach ściśle hurtowych. D/H. „Stero", Warszawa, Em. Plater 35/6, tel. 702-56. 5109k

Wydawnictwo „Goniec Krakowski", Kraków, Wielopole 1. — Telefon 206-11.

Nr. 20 (29).
(Dr. K.), Kraków, 15 maja 1943.
Capablanca nie żyje.

Ostatnio otrzymaliśmy krótką wiadomość, że b. mistrz świata (w latach 1921—1927) Kubańczyk Raoul Jose Capablanca już nie żyje. Podobnie, jak i cały szereg innych sławnych szachistów, tak i Capablanca zmarł w sile wieku (R. Charousek zmarł w 26-ym roku życia, a Harry Nelson Pillsbury w 34-ym roku życia).

Przebojowa a konsekwentna gra Capablanki nietylko zachwycała współczesnych, ale długo jeszcze będzie drogowskazem dla przyszłych pokoleń szachistów.

(O Capablance zamieściliśmy już obszerną wzmiankę w naszym kąciku szachowym Nr. 8 z dnia 20. XII. 1942 r.).

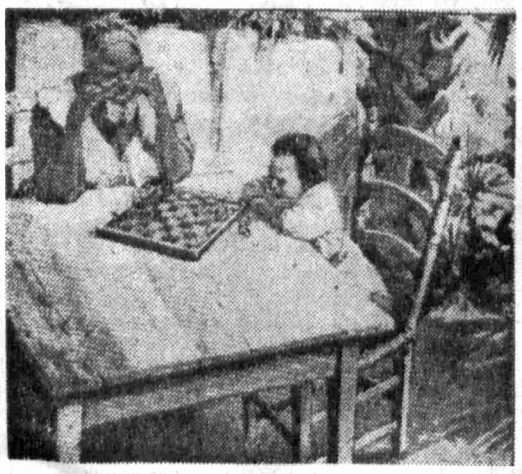

Mistrz Capablanca ponoć już jako 4-letnie dziecko żywo interesował się szachami, o czem świadczy powyższe zdjęcie.

Na zdjęciu obok mistrz Capablanca ze swoim synkiem w klubie szachowym w rodzinnem mieście Havannie na Kubie. Ciekawe, czy syn odziedziczył też po ojcu zdolności do szachów i czy kiedyś zabłyśnie jako nowy genjusz szachowy?

Partja Nr. 59.
Białe: **Sämisch** Czarne: **Capablanca**
grana w międzynarodowym turnieju w Moskwie 1925 r.
Nieprzyjęty gambit hetmana.

1.	Sg1—f3	Sg8—f6	
2.	d2—d4	e7—e6	
3.	c2—c4	d7—d5	
4.	Sb1—c3	c7—c6	
5.	e2—e3	Sb8—d7	
6.	Gf1—d3	a7—a6	
7.	0—0	d5×c4	
8.	Gd3×c4	b7—b5	
9.	Gc4—d3	c6—c5	
10.	Hd1—e2	Ge8—b7	
11.	Wf1—d1	Hd8—c7	
12.	e3—e4	c5×d4	
13.	Sf3×d4	Gf8—c5	
14.	Sd4—b3	Gc5—d6!	
	Białe poddały.		

Partja Nr. 60.
Białe: **Capablanca** Czarne: **Niemcowicz**
grana w międzynarodowym turnieju w Kissingen w 1928 r.
Gambit hetmana.

1.	d2—d4	Sg8—f6	
2.	c2—c4	e7—e6	
3.	Sb1—c3	Gf8—b4	
4.	Hd1—c2	d7—d5	
5.	Gc1—g5	d5×c4	
6.	Sg1—f3	b7—b5	
7.	a2—a4	c7—c6	
8.	Gg5×f6	G7×f6	
9.	g2—g3	a7—a6	
10.	Gf1—g2	Wa8—a7	
11.	0—0	Wa7—d7	
12.	Hc2—c1	0—0	
13.	Hc1—b6	Gb4×c3	
14.	b2×c3	Kg8—h8	
15.	Sf3—d2	f6—f5	
16.	Wf1—b1!	e6—e5	
17.	Sd2—f3	Wd7—d6	
18.	Hb6—e3	e5—e4	
19.	Sf3—d2	Sb8—d7	
20.	g3—g4!	Sd7—f6	
21.	g4×f5	Gc8×f5	
22.	He3—f4	Hd8—d7!	
23.	Gg2×e4	Sf6×e4	
24.	Sd2×e4	Wd6—g6+	
25.	Se4—g3	Gf5×b1	
26.	Wa1×b1	f7—f5	
27.	f2—f3	Hd7—g7	
28.	Kg1—f2	Hg7—f6	
29.	a4×b5	c6×b5	
30.	Wb1—d1	Kh8—g8	
31.	d4—d5!	Df6×e3	
32.	d5—d3	He3—f6	
33.	d6—d7	c4—c3	
34.	Sg3×f5!	c3—c2	
35.	Wd1—d6	Hf6—d8	
36.	Hf4—e5!	Wf8×f5	
37.	He5—e8+	Remis przez wieczny szach.	

Partja Nr. 61.
Białe: **Capablanca** Czarne: **Marschall**
grana w turnieju sześciu mistrzów w Nowy Jorku w 1927 r.

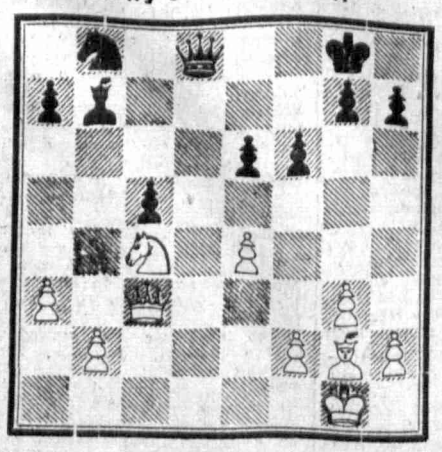

W końcówce, jakiej diagram powyżej zamieszczamy, Capablanca w charakterystyczny, a właściwy mu prosty sposób wykorzystuje plusy swego położenia.

23.	Hc3—b3!	Gb7—a6	
24.	Gg2—h3	Sb8—c6	
25.	Gh3×e6+	Kg8—h8	
26.	Ge6—d5	Sc6—d4	
27.	Hb3—a4	Ga6×c4	
28.	Ha4×c4	Hd8—c8	
29.	Kg1—g2	Hc8—g4	
30	e4—e5!	f6×e5	
31.	Hc4×e5	h7—h5	
32.	He5—f8+	Kh8—h7	
33.	Gd5—g8+	Kh7—h6	
34.	Hf8—d6+	g7—g6	
35.	Hd6—f8+	poddały.	

PARTJA Nr. 62.
Białe: **Capablanca** Czarne: Aljechin
grana w pojedynku o mistrzostwo świata w Buenos Aires w 1927 r.
Nieprzyjęty gambit hetmana.

1.	d2—d4	d7—d5	
2.	c2—c4	e7—e6	
3.	Sg1—f3	Sb8—d7	
4.	Sb1—c3	Sg8—f6	
5.	Gc1—g5	c7—c6	
6.	e2—e3	Hd8—a5	
7.	Sf3—d2!	Gf8—b4	
8.	Hd1—c2	0—0	
9.	Gg5—h4	c6—c5	
10.	Sd2—b3	Ha5—a4	
11.	Gh4×f6	Sd7×f6	
12.	d4×c5	Sf6—e4	
13.	c4×d5	Gb4×c3+	
14.	b2×c3	Kg8—h8	
15.	Wa1—d1	e6×d5	
16.	Wd1×d5	Sc5×b3	
17.	a2×b3	Ha4—c6	
18.	Wd5—d4	Wf8—e8	
19.	Gf1—d3	Hc6×g2	
20.	Gd3×h7+	Kg8—f8	
21.	Gh7—e4	Hg2—h3	
22.	Hc2—d2	Gc8—e6	
23.	c3—c4	a7—a5	
24.	Wh1—g1	Hh3×h2	
25.	Wg1—h1	Hh2—e7	
26.	Hd2—b2	Hc7—c5	
27.	Ge4—d5!	Wa8—a6	
28.	Wd4—e4	Wa6—d6	
29.	Wh1—h7	Kf8—e7	
30.	Hb2×g7	Ke7—d8	
31.	Gd5×e6	f7×e6	
32.	Hg7×b7	Hc5—b4+	
33.	Hb7×b4	a5×b4	
34.	c4—c5	Wd6—e6	
35.	We4×b4	Wc6×c5	
36.	Wb4—b7	poddały	

PARTJA Nr. 63.
Dzielne białe koniki.
Tragikomiczny gambit hetmana.

1.	d2—d4	d7—d5	
2.	Sg1—f3	Sg8—f6	
3.	c2—c4	e7—e6	
4.	Sb1—c3	c7—c6	
5.	e2—e3	Sb8—d7	
6.	Gf1—d3	Gf8—e7	
7.	Hd1—e2	b7—b6	
8	e3—e4	d5×e4	
9.	Sc3×e4	Gc8—b7	
10	Sf3—g5	Hd8—c7	
11.	0—0	Wa8—d8	
12.	Sg5×f7	Ke8×f7	
13.	Se4—g5+	Kf7—e8	
14.	Sg5×e6	Hc7—b8	
15.	Wf1—e1	Sf6—g8	
16.	He2—h5+	g7—g6	
17.	Hh5×g6+	h7×g6	
18.	Gd3×g6++		

ODPOWIEDZI REDAKCJI.

P. W. Bury — Stefkowa. O informacje w sprawie miniaturowych szachów prosimy zwrócić się pod adresem: **F-ma Sieprawski, Kraków, Grodzka 36.**

Gospodarowanie żelazem i stalą w przemyśle gospodnio-hotelarskim.

Kraków, 15 maja. **Warunki wojenne zmuszają do wprowadzenia również w przemyśle gospodnio-hotelarskim koniecznych oszczędności, a przedewszystkiem w zakresie materjałów mających znaczenie dla celów wojennych. Obok innych metali wchodzą tu szczególnie w rachubę wyroby żelazne i stalowe.**

Na skutek tego, że kontyngent przyznania Grupie Ruchu Obcych jest nadzwyczaj szczupły, uwzględniane będą jedynie zapotrzebowania na najniezbędniejsze przedmioty użytkowe.

Grupa Gospodarcza Przemysłu Gospodnio-Hotelarskiego i gospodarki zdrojowej dokłada wszelkich starań, aby zaopatrzyć się w potrzebne maszyny kuchene oraz inny sprzęt kuchenny i restauracyjny, ułatwiając tem samem staranie się o nie poszczególnym przedsiębiorstwom. Rozdział towarów w sposób odpowiadający potrzebom konsumcji wymaga jednak ujęcia sprawy przez jedną centralną instancję. — Dlatego też jest rzeczą zupełnie bezcelową kierowanie zleceń przez poszczególnych przedsiębiorców do firm handlowych i przemysłowych porozumienia się ze swą grupą gospodarczą, a może wpłynąć ujemnie na załatwienie sprawy. Zwracanie się do Grupy Gospodarczej oszczędzi kierownikom przedsiębiorstw konieczności zaznajamiania się z treścią kolejnych rozporządzeń, instrukcyj itd., wydawanych przez Urząd Gospodarowania Żelazem i Stalą, oraz inne władze państwowe i komunalne.

Ciekawa wystawa hodowli owiec.

Nowy Targ, 15 maja. **Powiat nowotarski z powodu swego górzystego charakteru szczególnie nadaje się do hodowli owiec. Hodowla ta, przedstawiająca się zresztą już bardzo poważnie, nastawiona jest obecnie na jednolitą rasę owcy górskiej, która w tamtejszych klimatycznych warunkach, jak też i pod względem paszy najkorzystniejsze wykazuje wyniki.**

Za inicjatywą administracji niemieckiej i przy dalekoidącem zrozumieniu sprawy ze strony ludności specjalne te usiłowania hodowlane postąpiły tak dalece, że **można było onegdaj urządzić pierwszą wystawę tej wartościowej rasy owiec. Wystawa ta urządzona była przez Związek Hodowców Owiec w Krakowie przy współdziałaniu Starosty powiatowego, a odbyła się ona na pięknie położonych terenach pastwiskowych góralskiej wsi Szaflary.**

Obesłano ją około 1000 egzemplarzami owiec, przedstawiającemi jak najkorzystniejszy wynik hodowli. Praktyczna organizacja wystawy spoczywała w rękach agronoma powiatowego, któremu wybitnej pomocy udzielił wójt gminy szaflarskiej. Frekwencja zwiedzających była bardzo ożywiona, gdyż nietylko ludność samego powiatu nowotarskiego, ale i wszelkich innych okolicznych powiatów tłumnie pospieszyła na zwiedzenie tej wystawy. Z wystawą połączone było także premjowanie wybitnych okazów.

KRONIKA

MAJ
15
Sobota

Dziś: Zofji Wd. z 3 c.
Jutro: 3 N. po Wielk.

*

Dziś obowiązuje zaciemnienie od g. 21.00 do 4.00

Rejestrować umowy w rzemiośle.

Kielce, 15 maja. **Z uwagi na fakt, iż stwierdzone zostały wypadki nierejestrowania umowy o naukę w rzemiośle, względnie nie sporządzenia jej, władze rzemieślnicze w Kielcach zwracają uwagę, że tego rodzaju postępowanie jest wzbronione.**

Mistrzom rzemieślniczym w Kielcach oraz osobom, upoważnionym do kształcenia uczniów przypominamy, że w razie przyjęcia nowego terminatora należy jak najwcześniej zawrzeć z nim umowę o naukę i przekazać ją Pow. Wydziałowi Rzemieślniczemu celem zarejestrowania.

Kupcy winni odebrać kwestjonarjusze.

Kielce, 15 maja. **Powiatowa Grupa Handel w Kielcach zwróciła się z przypomnieniem do kupców, prowadzących swe przedsiębiorstwa na terenie Kielc, aby zgłosili się do biura P. G. H. celem odebrania kwestjonarjuszy, niezbędnych do zaprowadzenia kartoteki, obejmujące wszystkie przedsiębiorstwa detaliczne w Kielcach.**

Po odbiór kwestjonarjuszy należy zgłaszać się według ustalonego planu codziennie w godzinach od 8 do 12 oraz 14 do 19.

Usuwać nalepki z powtórnie użytych opakowań.

Kraków, 15 maja. **Spowodowana warunkami wojennemi ciasnota opakowań, a w szczególności skrzyń, wywołała potrzebę posługiwania się używanemi opakowaniami na cele przewozu towarów.**

Oszczędne obchodzenie się z używanemi opakowaniami godne jest uznania, może jednak pociągnąć niemiłe następstwa, jeżeli przed ponownem użyciem skrzyń i t. p. nie usunięto z nich starych nalepek i napisów lub przynajmniej gruntownie ich nie zatarto. **Cały szereg przesyłek pocztowych i kolejowych uległo już opóźnieniu lub zarzuceniu — jedynie z winy starych, nieważnych już adresów lub napisów, które uważano za jeszcze aktualne, zwłaszcza gdy kartki z nowemi napisami nie były trwale przymocowane i w drodze odpadły lub uległy zniszczeniu.**

Każdy, kto przed nadaniem przesyłki sprawdzi, czy stare adresy i nalepki zostały całkowicie usunięte lub unieważnione — zapobiega przez to opóźnieniom transportowym, zmniejsza nakład niepotrzenej i bezużytecznej pracy, a sobie samemu zaoszczędza nadwyżki kosztów i irytacji.

Przybędzie 800 ha ziemi.

500.000 zł. na odwodnianie pól.

Lwów, 15 maja. **W ubiegłym roku na terenie powiatu Trembowla przeprowadzono prace meljoracyjne przy odwadnianiu i osuszaniu pól włościańskich. Kierownictwo nad robotami objął Urząd Wodno-Gospodarczy w Tarnopolu, przeznaczając na ten cel subwencję w kwocie 500.000 zł.**

Z olbrzymiego obszaru pól, pokrytych jeziorami i bagnami, zwłaszcza na terenie wsi Zazdrość, których powierzchnia wynosiła około 800 ha, zdołano dotychczas odwodnić i osuszyć 339 ha ziemi, oddając ją do użytku miejscowym włościanom. Na osuszonych terenach dawnych jezior i bagien przystąpiono obecnie do prac przygotowawczych pod uprawę roli. Dalsze prace nad osuszaniem terenów podjęte będą już w najbliższych dniach.

Leoncavallo na scenie krakowskiej.

Kraków, 15 maja. **Wiadomość o przyszłej premjerze na scenie Starego Teatru, którą będzie wystawienie opery dwuaktowej z prologiem „Pajace" stała się pewnego rodzaju sensacją dla sfer, czerpiących z imprez artystycznych odżywcze soki duchowe.**

Niecodzienność sprawy polega na tem, że po pierwsze w czasie wojennym opera należała na tutejszej scenie do rzadkości, a następnie, że sama sztuka przedstawia niezwykle wdzięczne i ciekawe pole do popisu dla występujących w niej sił. Są one zresztą nie byle jakie, a **raczej trzeba powiedzieć pierwszorzędne: Franciszka Platówna,** świetna primadonna, obejmie partję Neddy, przyczem będzie to pierwszy występ operowy Platówny w czasie wojny, **partję Cenia obejmie znakomity tenor bohaterski Stanisław Drabik,** którego mieliśmy sposobność już parokrotnie oklaskiwać w Starym Teatrze, następnie ujrzymy w roli **Sylvia barytona o rozległej skali głosowej Antoniego Wolaka** oraz **barytona Czesława Kozaka,** który również zaskarbił sobie już uznanie krakowskiej publiczności, wkońcu usłyszymy nową, dobrze zapowiadającą się siłę operową, **tenora lirycznego Jerzego Lipkę w partji Arlekina.**

„Pajace" to jedno z najciekawszych dzieł wielkiego kompozytora R. Leoncavalla, które zyskało sobie światową sławę. Opera ta jest nietylko niezwykle ciekawa z punktu widzenia muzycznego i wokalnego, ale **również stawia duże wymagania artystom pod względem gry aktorskiej,** należy bowiem do t. zw. oper werystycznych. Niezwykłe bogactwo melodji (arja Cenia „Śmiej się Pajacu" należy do tych nie przemijających arcydzieł literatury muzycznej, które zna nawet przeciętny laik), przebijające się zwłaszcza w arji sopranowej oraz duecie Neddy z Sylviem i w serenadzie Arlekina, **czynią z tego utworu Leoncavalla małe arcydzieło.** Opera ta była swego czasu wystawiana na placu św. Marka w Wenecji. Słynny kompozytor Mascagni był duszą tych przedstawień, a partję tenorową śpiewał sławny wówczas tenor włoski Pertille, barytonową zaś Gellefi.

Również w Krakowie doczekały się „Pajace" przed wojną obecną wystawienia na wolnem powietrzu, a mianowicie na boisku „Wisły".

Wystawienie „Pajaców" w Starym Teatrze będzie dla miłośników sztuki w Krakowie wybitnym ewenementem, **za który należy się podzięka organizatorom tej pięknej, ale trudnej imprezy,** wymagającej tak wielostronnych starań i licznych zabiegów. Okoliczność, że **część dochodu z „Pajaców" przekazana będzie Polskiemu Czerwonemu Krzyżowi,** czyni z niej tembardziej godną uwagi i poparcia.

Przedstawienia odbędą się **w dniach 21, 22 i 23 maja o godz. 16.30, przyczem w dniu 23-go bm.** odbędzie się również **poranek** o godz. **11.** Przedsprzedaż biletów w kasie Starego Teatru rozpoczyna się 19-go maja, we środę, w godzinach 10—15 i 15—18.

Kronika żałobna.

Kraków, 15 maja. W ostatnich dniach zmarli: **Lidja Apostol,** urodz. w 1943 r.; **Józef Adamski,** lat 61, urzędnik magistratu; **Tadeusz Pająk,** lat 67; **Marcin Grab,** lat 67; **Bronisław Nowotarski,** lat 37, ślusarz; **Marcin Tkaczyk,** lat 62, rolnik; **Józef Żółty,** lat 49, maszynista kolejowy.

W KAWIARNI „PANI" wystąpią w sobotę o godzinie 16.30 lubiani artyści: pp. Janina Jabłonowska i Roman Zawistowski; w bieżącą niedzielę zaś odbędzie się poranek artystyczny z udziałem p. Józefa Prządy, popołudniu zaś wystąpi p. Jan Łęcki-Bochenek. Przy fortepianie p. Z. Dronka. Wszystkie te imprezy artystyczne obejmują repertuar lekkich piosenek.

WYNIKI CIĄGNIENIA LOTERJI LICZBOWEJ z dnia 15 maja są następujące: 52, 89, 37, 61, 51.

BÓJKA U ŚPIEWAKA. W czasie zabawy w mieszkaniu Bolesława Śpiewaka we wsi Tęszewice, pow. buski, doszło pomiędzy gośćmi do krwawej bójki, w rezultacie której Mieczysław Niziół ugodził nożem w szyję Józefa Ząbka. Zawezwany lekarz stwierdził naruszenie kręgosłupa oraz częściowe porażenie kończyn lewostronnych. Nizioła aresztowano i osadzono w więzieniu. Był on już kilkakrotnie karany za kradzieże.

SKRADLI RAMĘ Z PSZCZOŁAMI. Nieznani sprawcy dokonali onegdaj w nocy niezwykłej kradzieży na szkodę Ignacego Bąkowiaka, zam. na Grabówce w Częstochowie. Mianowicie skradli oni 50 ram z pszczołami i miodem z 14 uli, wartości około 2.500 złotych. Złodzieje zabrali pszczoły w celu dalszej hodowli. — Sąsiadowi Bąkowiaka, Józefowi Jezierskiemu zabrano tej samej nocy 5 ram z pszczołami oraz 12 kur. Policja prowadzi dochodzenia.

Śmierć akrobatki Cammilli Mayer.

Kraków, 15 maja. Nie wygasły jeszcze w pamięci mieszkańców Krakowa i Warszawy śmiałe acz karkołomne występy młodziutkiej i pięknej akrobatki Cammilli Mayer, która w roku zeszłym dokonywała popisu ekwilibrystyki linowej ponad krakowskim Barbakanem i nad Placem Napoleona w Warszawie.

Tak jak wszyscy artyści cyrkowi, pochodziła ona z generacji Mayerów, która poświęciwszy się sztuce cyrkowej, **już drugą ofiarę na ołtarzu tej sztuki składa. Matka Cammilli, Cammilla I, w czasie jednego z występów uległa wypadkowi i zabiła się, a los matki podzieliła jej córka Cammilla II. Po triumfach i szumie oklasków zginęła śmiercią artysty cyrkowego. W dniu 10-go maja w czasie gościnnych występów w Monachjum runęła z masztu ekwilibracyjnego,** który był zbudowany między Narodowem Muzeum a t. zw. Angielskim Parkiem. Gdy przerażony jej partner przybiegł do niej, Camilla Mayer już nie żyła.

Błyskotliwe życie, ale i życie pełne trudów, a niekiedy samozaparcia i trosk bardzo człowieczych, życie artysty cyrkowego da się określić życiem barwnego motyla, który wzbudza zachwyt i kona na arenie, niekiedy nawet niespostrzeżenie dla widowni, która uważając opadnięcie ramion artysty uważa je nie za koniec życia, lecz za konieczny efekt występu.

Podobnie umarł, jak to się mówi, „na posterunku" jeden z naczelnych tresserów zwierząt drapieżnych, Ryszard Savade. Ciężko raniony przez rozdrażnionego tygrysa, wyniesiony z klatki, został opatrzony przez lekarza, a przekonawszy się, że rana jest śmiertelną, kazał wnieść nosze swoje na arenę, by umrzeć wśród pięknych i ukochanych przez siebie zwierząt.

Przykładów zgaśnięcia na arenie w blasku jupiterów zna historja życia cyrkowego wiele. Podobnie umarli **Truzzi i Aleksander Cinizzeli.** Kronika wypadków cyrkowych donosi dzisiaj o zgaśnięciu młodego, pięknego talentu Cammilli Mayer. Wspomnienie o niej będzie nad jej małą mogiłą najpiękniejszym kwiatem pośmiertnym, na jaki sobie może zasłużyć artysta cyrkowy.

DR. A. WANDER

ŚRODEK ROŚLINNY ŁAGODNIE PRZECZYSZCZAJĄCY, BEZBOLESNY, NIE WYWOŁUJE ZABURZEŃ ANI PRZYZWYCZAJENIA

ALTRA

DO NABYCIA we WSZYSTKICH APTEKACH I DROGERJACH

Nr. Rej. 1873

CENA 20 DRAŻETEK Zł. 2·40

A.G. KRAKAU

Kto pożyczy natychmiast 3.000 zł.

na hipotekę? Warunki do omówienia Zgłoszenia: Goniec Krak., Kraków, „Nr. 9136“.

STOEGER & Co. GmbH.

Krakau, Burgstrasse Nr. 36.

Tel. 116-68, 116-69.

EKSPEDYCJA — MAGAZYNOWANIE

Wysyłki zbiorowe

WAGA NOWA

przesuwnikowa, 500 kg., żelazna, zamiana — sprzedaż:

Kraków-Łagiewniki ul. Główna 400

Sklep.

KSIĄŻKI kupujemy

płacimy dobre ceny:

ANTYKWARJAT „ADAM“

Kraków, ul. Szpitalna 16 (róg św. Tomasza) i Szpitalna 5.

KRAKÓW

Starowiślna 50

SKLEP KOMISOWY

PSA

ostrowłosego foxterriera, tresowany, zły, czujny w stróżowaniu, oraz pięknego **kota** syjamskiego, sprzeda

Hodowla, Kraków, Wadowicka 39.

MELOCARNIA

„Clayton“ używana w b. dobrym stanie

LOKOMOBILA

„Lanz“ 15 HP, na chodzie,

okazyjnie do sprzedania.

Maj. Wołowice, p. Czernichów, pow. Kraków. 5142k

Warsztatu ślusarskiego

ewent. bez urządzenia i koncesji **poszukuję. — Zgł.: Goniec Krak., Kraków, „Nr. 9339“.**

PŁYTY wysprzedaję

KRAKÓW, Szlak 21/3, po południu.

Wózek głęboki

„Konkon“ — **do sprzedania.**

Zgłosz.: KRAKÓW, Topolowa 8/6.

Tel. 132-04

PIASEK — SPÓŁA — ŻWIR

dostawa natychmiastowa

CZESŁAW KIDZIUŃ

KRAKÓW, ul. Barska 37a.

SZKOŁA JAZDY samochodowej

JANA SCHWENKA

Kraków, Krupnicza 14, tel. 157-81.

Początek najbliższego kursu dnia **24 maja b. r.**

Informacje i Wpisy codziennie od 15 do 18-tej po poł. 9372

W SALONIE SZTUKI

A. WAWRZECKIEGO

Kraków, ulica Wiślna Nr. 9,

największy wybór dzieł sztuki, najprzystępniejsze ceny.

Technik budowlany

z kilkuletnią praktyką, władający językiem niemieckim, szuka odpowiedniej posady. Oferty: Goniec Krakowski, Kraków, „9261“.

Wiedza i artyzm

z naszej strony, oraz życzenia klienta składają się na niezapomniane piękno zdjęć

Dom Fotogr BIELEC

Karmelicka 50

Kupno

Maszynę do szycia pierścieniową, albo główkę kupię. Kraków, Kościuszki 17. Sklep Galanteryjny.

Pianino kupię prywatnie. Goniec Krak., Kraków, „Nr. 5152k“.

Książki kupię powieści, dzieła z literatury, historji, przyrody, encyklopedję i wydawnictwa Trzaski. Zgłoszenia: Goniec Krak. Kraków „Nr. 9240“.

Walizkową maszynę do pisania kupi Warsztat Mech. Kraków, Starowiślna 19. 9317

Kasę pancerną, kupimy zaraz. Ofertę: Goniec Krak., Kraków, „Nr. 5148k“.

Spodnie jasne, dobry stan, wzrost średni, kupię. Zgłoszenia: Goniec Krak., Kraków, „Nr. 8685“.

Lindego Słownik, Geograficzny słownik Królestwa Polskiego, Kalendarze Czecha, kupię. Salon Obrazów, Kraków, Łobzowska 6.

Poszukiwany: 1 motor prądu trójfazowego 110 Volt, łączony w trójkąt, z podwójnie żłobkowanym twornikiem 2—3 PS., 1450 obrotów z normalnym kołem pasowym, 1 motor j. w. lecz 4—5 PS. Oferty: Fabryka Pasów Georg Schaad & Cie., Krakau, Jasna 4, telefon 162-64. 9314

Pralnię chemiczną, lub wszelkie urządzenia potrzebne do prowadzenia pralni, kupię (wydzierżawię, przystąpię jak spólnik). Miejscowość i Distrikt obojętne. Oferty wraz z opisem, inwentarzem i ceną, proszę kierować Adam T. Świechło, Kraków, Kościuszki 2, tel. 160-12. 9333

Dywany, obrazy, Kupno, sprzedaż, ocena: Kraków, Florjańska 8.

Przyjmuje do komisowej sprzedaży, oraz kupuje obrazy, perskie dywany, makaty, świeczniki mosiężne, antyczne meble itp. dzieła sztuki, porcelanę, oraz całe zbiory: „Der Deutsche Kunstladen“, Krakau, Hauptstrasse (Sławkowska 10) telefon 186-87. 3719k

Kupujemy — sprzedajemy używaną garderobę męską i damską: Kraków Miodowa 35 3742k

Za gotówkę kupuję spodnie, marynarki, ubrania, trencze itp.: Kraków, Starowiślna 80, sklep, telefon 223-67. 4699k

Obrazy przyjmujemy w komis: Kraków, Starowiślna 18/6. 4862k

Srebro poszukiwane przez Komis, Kraków, Starowiślna 18. 4863k

Białe flakony kryształowe poszukiwane przez Komis, Kraków, Starowiślna 18. 4864k

Dywany perskie małe poszukiwane przez Komis, Satrowiślna 18.

Zegarki kupuje, sprzedaje, przyjmuje w komis: Kraków, pl Wolnica 8, zegarmistrz. 4930k

Kupię spodnie popielate ciemne lub jasne i pumpy: Kraków, Krowoderska 19/6a. 4931k

Kołdry ładne, porządne, kupię. — Kraków, św. Marka 19, narożnik Florjańskiej, sklep tapicerski.

Koncesjonowany sklep używanej garderoby i bielizny kupuje i sprzedaje za gotówkę, Kraków, Pierackiego 4. 6104

Najszybciej sprzedasz wszelką garderobę przez Komis. — Kraków, Adolf Hitler-Platz 12, w podworcu.

Kupimy: suknie letnie, kostjumy, ubrania, trencze: Komis. Kraków, Adolf Hitler-Platz 12, w podworcu.

Książki kupujemy, szczególnie encyklopedje, wydawnictwa ozdobne, wielotomowe, wszystkie wydawnictwa Trzaski itp.: Księgarnia Stefana Kamińskiego, Kraków, Karmelicka 29, tel. 141-34 i Krakowska 18, tel. 114-38. 7596

Wszelką garderobę kupuję: Kraków, Dietla 19/17, prawa of., II p.

Kupuję w większych ilościach skórki królicze białe lub popielate, niewyprawione: Kraków, ul. Felicjanek 16/9. 7802

Ubrania oraz oddzielnie spodnie i marynarki, suknie, płaszcze męskie i damskie, oraz kostjumy kupuje za gotówkę: Skup i Sprzedaż Używanej Odzieży, Kraków, Plac Dominikański 1. 7809

Obraz sprzedasz najkorzystniej: Wawrzecki, Kraków, Wiślna 9.

Kupujemy: ubrania, trencze, lisy, dywany, kilimy, aparaty fotograf., patefony i inne przedmioty: Komis Kraków, Plac Dominikański 4

Kupujemy gotówkowo używane ubrania, płaszcze, bieliznę pościelową, koce, kapy, ładne zegary, oraz inne wartościowe rzeczy: Kraków, św Krzyża 7, sklep. 7862

Płyty gramof. (też łom) kupuję: „Fiducia“, Kraków, Florjańska 15

Kupimy maszynę do pisania i liczenia. Zgłoszenia: Agentura Handlowa Gołębiowski-Rafalski, Kraków, św. Marka 27, tel. 226-45.

Szybko można sprzedać ubranie, płaszcz, spodnie, aparaty wszelkiego rodzaju, kryształy, patefony przez Komis. Kraków, Grodzka 59.

Komis, Grodzka 59, poszukuje lodowni elektrycznej, ubrań, spodni, lisów, futer, dywanów, kilimów itd.

Pianino, krótki fortepian kupię natychmiast. — Zgłoszenia: Goniec Krak., Kraków „Nr. 8007“

Pianino lub fortepian kupię. Pośrednictwo wynagrodzę. Kwiatkowski, Kraków, Szpitalna 20. 8358

Kupuję sypialnie i różne meble pojedyncze, szafy, łóżka, siatki, materace: Kraków, Krakowska 35, sklep mebli. 8368

Sypialnie, jadalnie, pokoje kombinowane, różne meble używane kupuje gotówkowo Hala Meblowa, Kraków, Grodzka 59. 8454

Obrazy. Kupno — sprzedaż, fachowa bezpłatna ocena: Kraków, Łobzowska 6, Salon Obrazów. 8600

Futer damskich, męskich, lisów srebrnych, niebieskich, spodów futrzanych, kołnierzy, wszelkiej garderoby poszukujemy: „Centrokomis“, Kraków, Grodzka 9. 8767

Ubrań, kostjumów damskich do sprzedaży poszukujemy. Zaliczki, kupno: Komis, Adolf Hitler-Platz 12, w podworcu, Kraków, 8773

Srebra, platerów, kryształów, porcelany, fotoaparatów, teczek, walizek, harmonij, patefonów, płyt, pianin, oraz innych praktycznych przedmiotów poszukuje „Centrokomis“, Kraków, Grodzka 9. 8785

Dywanów perskich, żywieckich, kilimów, narzut, pościeli, bielizny poszukuje „Centrokomis“, Kraków Grodzka 9. 8786

Kupię okazyjnie maszynkę do lodów na 3—4 litrów. Goniec Krak., Kraków „Nr. 9108“.

Dywany, kilimy, obrazy, antyki, meble, porcelana Kupno — sprzedaż, ocena: Salon Obrazów i dzieł sztuki „Antyk“ Kraków Stradom 18 telefon 140-83. 1742k

Kupuje używaną garderobę: Kraków, Bracka 10/7, oficyna. 7712

Obrazy, antyki, dywany — kupno sprzedaż, ocena: „Phryne“ Kraków, Sławkowska 6. 2239k

Dywany perskie, żywieckie, ręczne, fabryczne kilimy kupuje za gotówkę firma M. Pleszowski, Kraków Mały Rynek 2. 2255k

Zbiór znaczków pocztowych, tylko pierwszorzędny, większy objekt, nie początkowy zbiór, kupię z ręki prywatnej. — Szczegółowe oferty z podaniem krajów, pochodzenia znaczków, oraz ceny uprasza się kierować pod „226“ do Biura Ogłoszeń Krajna, — Kraków, Adolf Hitler-Platz 46. 4789k

Akcje — listy zastawne ziemskie, miejskie, prowincjonalne i inne papiery procentowe, kupony, kupuje — sprzedaje Dom Bankowy Wolański i Ska, Warszawa, Nowy Świat 19. 4820k

Kupię różne akcje przemysłowe, listy zastawne, pożyczki premjowe i inne. Warszawa C 1, skrzynka pocztowa 1068. 4853k

Kupuje książki, encyklopedje, herbarze, aparaty fotograficzne instrumenty muzyczne, obrazy: Antykwarnia Stanisława Pelc, Kraków, św. Marka 25. 8178

Starowiślna 50, Sklep Komisowy przyjmuje wszelkie używane rzeczy do komisowej sprzedaży. 8452

Patefon w dobrym stanie, zaraz kupię. Zgłosz.: Goniec Krak., Kraków, „Nr. 8831“.

Płaszcze, kostjumy, ubrania, spodnie, bieliznę, obuwie kupuję, płacę gotówką: Sklep, Kraków, Długa 32

Zwierzęta dzikie: sarny, lisy, wilki, tchórze, wydry itp. kupuje Hodowla drobnych zwierząt, Kraków, skrytka pocztowa 275. 5012k

Gołębie rasowe, ptaki śpiewające, króliki i drób rasowy kupuje i sprzedaje Hodowla drobnych zwierząt, Kraków, skrytka pocztowa 275

Kompresor, świdry, wiertarki górnicze, węże kupię. Stan dobry. Zg.: Biuro Ogłoszeń Krajna, Kraków, Adolf Hitler-Platz 46, pod „Nr. 875“. 5080k

Pióra wieczne „Pelikany“ poszukiwane przez Komis, Starowiślna 18. 5131k

Przyjmujemy w komis trencze męskie i damskie, suknie letnie, bluzki, kilimy, dywany, kryształy, porcelanę, walizki i teki. Sklep Komisowy, Kraków, Szpitalna 11.

Sprzedaż

Maszynę do szycia tanio sprzedam. Kraków, Bożego Ciała 31/7.

Singera maszynę krytą pierwszorzędną sprzedam. Kraków, Kościuszki 60/6. 8651

Firma **St. Chwilkowski** zakład zegarmistrzowski pod Arkadami — Kraków, Krakowska 1, poleca: biżuterję, wyroby srebrne i różne praktyczne upominki, oraz wykonuje wszelkie naprawy zegarków.

Wędzisko bambus z przelotkami sprzedam. Kraków, Rajska 8, m. 8.

Sprzedam buciki damskie, brązowe, Nr. 40, kostjum damski ciemny. Obrazy współczesne, stare książki, godziny 16—18, Kraków, Sławkowska 3/14, I. p. 7444

Do sprzedania łóżko mahoniowe półfrancuskie (antyk). Wiadomość Kraków, Prądnik Czerwony, ul. Żmujdzka Nr. 7. 1296

Futro perskie piękne sprzedam. Kraków, Florjańska 20/9 ofic.

Biurko nowoczesne, fornirowane, fotel, wieszadło, obraz Górskiego sprzedam. Kraków-Dębniki, Wygrana 9/4, tel. 203-80. 9173

Sprzedam kostjum popielaty na szczupłą Panią oraz kilka sukienek. Zgł.: Kraków, Długa 72 m. 2.

Sprzedam wózek głęboki. Kraków, Retoryka 3 m. 1. 9193

40 królików z hodowli: białe olbrzymy, wielkie szynszyle z premiowanego rodowodu 8—10 tygodni, sprzedaje w niedzielę od 13 godz. Koloczyki do uszu mogą być dodatkowo dostarczone. Ulrich, Kraków, Wrocławska 28B/3.

Ubranie jasne w dobrym stanie sprzedam. Kraków, Bosacka 24/7.

Ziemia i jej mieszkańcy sprzedam dzieło w 3 tomach, opisy malownicze krajów i ludów z wieloma rycinami. Kraków, ul. Kielecka 35/2 I p. 9241

Foto-amatorzy! Filmy Leica do sprzedania. Zgłoszenia: Kraków, skrzynka poczt. 251. 9244

Maszynę Singera krytą sprzedam tanio. Kraków, ul. Benedykta 14, m. 3 przy Krzemionkach. 9246

Sealskinowe i męskie futro okazyjnie sprzedam. Kraków, Starowiślna 64/10. 9272

Ubranie popielate na wysokiego sprzedam natychmiast. Kraków, Rękawka 51/3. 9273

Dom Komisowy, Kraków, Plac Szczepański 2, tel. 144-56, gdzie można kupić tanio wszelkie rzeczy.

Sprzedajemy tanio używane ubrania, płaszcze, bieliznę pościelową, koce, firanki, kilimy, oraz inne ładne rzeczy: Kraków, św. Krzyża 7, sklep. 7861

Meble, różne, sypialnie, jadalnie, pokoje kombinowane sprzedaje Hala Meblowa, Kraków, Grodzka 59.

Kuchenki elektryczne, żelazka, lampy i materjał elektrotechniczny poleca firma Elektrotechnika, Kraków, plac Dominikański 2, róg Stolarskiej. 7999

Futro łapkowe, kołnierz z lisa srebrnego i niebieskiego, obraz Pochwalskiego, patefon, aparat fot., bluzeczki, ubrania okazyjnie sprzeda Komis. Kraków, Grodzka 59.

Płyty, patefony szafkowe nowoczesne, igły kupisz najkorzystniej: Firma „Kontakt“, Kraków, Stradom 18. 8010

Elektryczne lampy, kuchenki, żelazka, poduszki, materjały elektroinstalacyjne poleca: „Żar“, Kraków, Sławkowska 11, podwórze.

Obrazy, dywany, meble antyczne okazyjnie w dużym wyborze: „Salon“, Kraków, Florjańska 8, J. Brachel. 3744k

Meble kuchenne i pokojowe, poleca Magazyn, Kraków, Starowiślna 79. 4700k

Wiolonczelę starowłoską, ograną, miękki ton, sprzedam. Busko-Zdrój, Rynek 17, Chełmoński. 4723k

Pieski młode, różnych ras, młode koty angory, oraz psy do stróżowania, sprzeda Hodowla, Kraków, Wadowicka 39, ostatni przystanek „3“ w Borku — to Wadowicka.

Okazja. Sprzedam buty z cholewami stan pierwszorzędny, rejtuzy, ubranie męskie, jesionkę, obraz piękny — reprodukcja, treść religijna. Kraków, Kołłątaja 3/9.

Portfel kupisz w firmie M. Wojtaszewski, Kraków Grodzka 27.

Piłę mechaniczną, sprzedam. Kraków, Stradom 13 (Ślusarnia).

Pluskwy i inne robactwo wytępia z zarodkami nowy, bardzo silny płyn: „Gazolit“. Na mole specjalne kryształki w torebkach: „Molomór“. Żądać wszędzie! Wytw. Sikora, Warszawa, Nowogrodzka 2, tel. 805-97 i 533-70. w Krakowie do nabycia: Hurtownia Kupców Polskich, Krupnicza 11. 4963k

Sienniki, worki, chodniki, płótno krawieckie, oraz drobną galanterję, poleca: K. Jamroż, Kraków, Grodzka 28. 5014k

Koń na biegunach artystycznej roboty skórą kryty, duży, do sprzedania. Oglądać w Biurze Ogłoszeń Krajna, Kraków, Adolf Hitler-Platz 46. 5032k

Pianino, fortepian najtaniej kupisz w firmie Kwiatkowski, Kraków, Szpitalna 20. 8355

Materace włósienne używane, porządne, sprzedam. Kraków, św. Marka 19, narożnik Florjańskiej. Wytwórnia tapicerska. 5033k

Książki: Słownik Techniczny Niemiecko-Rosyjsko-Polski i odwrotnie, 664 str., oprawiony 75 zł., Historja Żydów od najdawniejszych czasów do dzisiejszych, 554 str., 54 ilustracje, efektowna opr. 70 zł., To Pani musi wiedzieć, praktyczny poradnik 10 zł., Codzienna oszczędność w gospodarstwie domowym 10 zł., Sto dziewięć potraw, książka kucharska 8 zł., Burza nad lasem, aktualna powieść 7 zł., Nuty, najnowsze przeboje na fortepian, po 4 zł. każdy. Wysyłka za pobraniem należności przy odbiorze paczki. Lublin skrytka poczt. 112. 5108k

Patefon elektryczny w pięknej szafce orzechowej sprzedam: „Radiofon“, Kraków, św. Tomasza 21.

Maszyny i przybory biurowe. — Sprzedaż — Kupno. Agentura Handlowa Gołębiowski-Rafalski, Kraków, św. Marka 27, tel. 226-45.

„Singera“ maszynę krytą okazyjnie sprzedam: Kraków, ul. Krakowska 39/36. 8350

Pianina, fortepiany sprzeda okazyjnie: Świątek, Kraków, Starowiślna 12. 8354

Dom komisowy, Stradom 16, Kraków, poleca okazyjnie: kilimy, chodniki, firanki, kapy, porcelanę, patefony, płyty, garderobę, bieliznę, buty na korkach. 8369

Obrazy najlepszych artystów polskich: Wawrzecki, Kraków, Wiślna 9. Sprzedaż, ocena, kupno.

„Singer“ maszynę krytą tanio sprzedam: Kraków, Kościuszki 35/18. 8562

Obrazy — sprzedaż, kupno, fachowa bezpłatna ocena: Kraków, Łobzowska 6, Salon obrazów. 8599

Aparat fotograficzny małoobrazkowy okazyjnie sprzedam. Goniec Krak., Kraków, „Nr. 8604“.

Płyty, muzyka taneczna, rozrywkowa, operetkowa, sprzedam. Kraków-Dębniki, Zagrody 8/6. 8734

Skrzynki używane różnej wielkości stale na składzie: Konc. Biuro Handlowe, Kraków, Grodzka 6, telefon 124-72. 8737

Sypialnię z bieliźniarką, jadalnię, łóżka, szafę kombinowaną, biurka, stoły rozsuwane sprzeda Magazyn Mebli, Kraków, Kopernika 8.

Harmonję Paolo Soprani, 120 basów, używaną, 80 basów, sprzedam, Kraków, plac Matejki 4/13, od godz. 15. 8763

Dywany perskie, żywieckie, kilimy artystyczne, narzuty, pościel, bieliznę — duży wybór wartościowych, praktycznych przedmiotów, najtaniej sprzedaje „Centrokomis“. Kraków, Grodzka 9. 8768

Przy **Grodzkiej** 59, w Komisie jest okazyjnie do nabycia: futro seal-skinowe, srebrny i niebieski lis, kryształy, ubrania, bielizna, płaszcze, obrazy, sukienki, patefony, firany. 8357

Futra damskie, męskie, spody, lisy srebrne, niebieskie, kołnierze, pelerynki, wszelką garderobę okazyjnie sprzedaje „Centrokomis“, Kraków, Grodzka 9. 8772

Srebro, platery, kryształy, porcelanę, fotoaparaty, walizkowe maszyny pisarskie, maszyny „Singera“, patefony, płyty, harmonje, pianina, teczki, obrazy sprzedaje tanio: „Centrokomis“, Kraków, Grodzka 9. 8775

Sypialnia jasna, szafy, łóżka, siatki, obrazy, rozkładanka do sprzedania: Kraków, Krakowska 35, — sklep mebli. 8787

Turbinowe exhaustory (wentylatory) średnicy 220 mm, dla młynów i celów przemysłowych, do sprzedania: Molitor, Kraków, św. Wawrzyńca 26. 8899

Maszynę Singera, mało używaną, sprzedam. Kraków, Kielecka 30, dzwonić do dozorcy. Przecznica Mogilskiej. 8823

Maszynę krytą damską sprzeda tanio: Kraków, Starowiślna 12/5.

Kostjum elegancki, pop., lis srebrny, futro breitschwanz, średnie, cholewy 42, sprzedam. Kraków, Groble 20/6. 8990

Tapczan, tanio sprzedam. Kraków, Wielopole 12/4, godz. 3—6. 9045

Czarną, dużą, sportową, skórzaną, torebkę, sprzeda Kraków, Zyblikiewicza 5/154. 9063

Piękny, modny, czarny płaszczyk na watalinie z fokami, sprzeda Kraków, Zyblikiewicza 5/154. 9064

Biurko gabinetowe i fotel skórą kryty, do sprzedania. Kraków, ul. Rękawka 8/10. 9070

Sypialnię jasną, piękną, solidną, sprzedam. — Kraków, Krakowska 26, m. 2. 9094

Rowerek trzech kołowy, sprzedam. Kraków, Warzywna 6, przeczn. Mazowieckiej. 9185

Ubranie jasno-popielate na średniego, w b. dobrym stanie, kapę białą haftowaną na dwa łóżka, oraz koc, sprzedam. Kraków, ul. Dietla 93, m. 4. 9214

Sutanna na wysokiego, przykrojona, niewykończona, do sprzedania. Kraków, Długa 32/8. 9251

„His master voice“, ostatni model 1939, oprawny w skórę, pierwszorzędny, sprzeda Kraków, Długa 32/8. 9252

Płyty taneczne i poważne polskie, niemieckie, sprzeda Kraków, ul. Długa 32/8. 9253

Antyczne: obrazek i kasetkę, sprzedam. Kraków, Kielecka 30, dzwonek dozorcy. 9257

Obrazów kilka pięknych akademickich, ramy duże, sprzedam. Kraków, Kielecka 30, dzwonek dozorcy. 9258

Ubranie czarne na średniego, czółenka i sportowe nr. 37 czarne, sprzedam Kraków pl Matejki 4, m. 3. 8889

Bielizna osobista męska damska pościelowa koldrę mało używane sprzedam tanio Kraków Smoleńsk 16/1,a, godz. 11—1, 4—6. 2240k

Filmy (rolki) Sida i inne wysyła amatorom odwrotnie Bazar Rozmaitości, Przemyśl, Kolejowa 1.

Ginekologiczne krzesło, szafkę lek., stolik sprzeda Firma Pogorzelski, Kraków, św. Łazarza 9, tel. 177-01

Motorowych części Ursusa, różnych, jak: pompki, wtryskiwacze, zawory rozruchowe, pierścienie tłokowe, rurki, nakrętki i tp. poleca Kapemotor, Wraszawa, Czackiego 6, tel. 5-33-87. 5082k

Kluczy do nakrętek różnych wymiarów, około 400 sztuk, dostarczy Sklep Techniczny, Warszawa, Czackiego 6, tel. 5-33-87. 5083k

Koza wysoko mleczna, wartościowa, do sprzedania: Kraków, Łagiewnicka 16. 5084k

Ul z rojem sprzedam: Kraków, Wadowicka 39 (przedłużenie Kalwaryjskiej). 5085k

Florjańska 31 — Komis. Wszystkie braki w garderobie możesz tanim kosztem uzupełnić w naszym sklepie.

Łóżko polowe, tapczan, łóżeczko dziecięce sprzedam: Kraków, św. Marka 19, narożnik Florjańskiej, Sklep tapicerski. 5087k

Kilim ludowy piękny, 2×3, sprzedam: Kraków, Garbarska 8, m. 6

Wózek dziecięcy sportowy „Konkon“, z budką i pokrowcem, sprzedam: Kraków, Nowowiejska 15/2.

Pastę do obuwia niedoścignionej jakości, poleca najtaniej „Centrala Wiejska“. Warszawa, Okólnik 22. 4831k

Sprzedam wózek sportowy „Konkon“, płaszczyk damski, buciki dziecięce nr. 22, 23, 36. Kraków, Zwierzyniecka 19, m. 5. 5153k

Kilim sprzedam okazyjnie. Kraków, Długa 45, m. 7. 5154k

Maszyna krawiecka 31 k. stan dobry i damska kryta w pierwszorzędnym stanie., Kraków, Bożego Ciała 23 m. 2. 9407

Maszyna do pisania Underwood do sprzedania. Kraków, ul. Starowiślna 29 m. 30, godz. 13—14.

Harmonję „Cav Soprani“, 120 b., 4-chór., 1 reg., wibrafon, oraz 24 b., 3-chór. „Hohnera“ Student III, sprzedam: Kraków, Botaniczna 6/14

Maszynę do szycia krytą sprzedam. Kraków, Rynek Dębnicki 4/5

Lisa srebrnego pięknego stan b. dobry sprzedam. Kraków, Koletek Nr. 7/26. 9384

Ubranie męskie stan pierwszorzędny na niską szczupłą osobę sprzedam. Kraków, Rynek Dębnicki 4/6

Rower dziecięcy na 2-ch kółkach, b. dobry stan, sprzedam. Wiad.: Kraków, Zyblikiewicza 5, 11 klatka, m. 160, I p., od godz. 17—20.

Wagę używaną sprzedam. Kraków Pl. Słowiański 2/13 godz. 8—10½.

Buty z cholewami Nr. 42—43 sprzedam. Kraków, Gertrudy 2/1.

Zmieniacz elektryczny na 17 płyt „Wesler Elektric“ do sprzedania. Kraków, Karmelicka 54/9. Proszę pukać. 9276

Sprzedam brokat na meble, kapę pikową, pasiak łowicki, buciki damskie Nr. 35, buciki męskie białe zamsz. Nr. 42, duże lustro, kosz. Kraków, Heleców 9/9.

Sukienka liturgiczna do Komunji św., łóżeczko dziecięce, gunka na 3 lata, smoking do sprzedania. Kraków, Prażmowskiego 14 m. 4, godz. 15—18. 9307

Abażury: Wytw. „Fox“ Kraków, Sławkowska 30. 3729k

Futro perskie spód piżmaki sprzedam. Kraków, Dietla 83/7. 9352

Patefon luksusowy, elektryczny, walizkowy, wbudowanym głośnikiem i wzmacniaczem, sprzeda Kraków, św. Marka 25/4 (3—7).

Na fortepian szkołę Beyera i Różyckiego sprzedam. Kraków, Skawińska 23 m. 3. 9377

Czarny papier, drążki, listwy poleca firma Adam Matula, Kraków, Krowoderska 61. 8928

Meble: sypialnie, jadalnie, szafę kombinowaną oraz trójdzielną sprzeda Stolarnia, Kraków, Starowiślna 35, w sieni na prawo (nie sklep). 3745k

Najtańsze wyroby koszykarskie ozdobne oraz meble: — Kraków, Miodowa 17, „Export“. 3748k

Tapczan nowoczesny, jedno i dwuosobowy, sprzedam. Kraków, Meiselsa 8/4. 3749k

Krzewy ozdobne, pnące, wino dzikie i Lonicera-Caprifolium, obsadzać domy, ganki, altany, krzewy wykopane wczesną wiosną, — 10 krzewów 55 zł. loco odbiorca, wysyła: Kuczerha Stanisław, Miżyniec, Przemyśl. 4072k

Tapczan podwójny i pojedynczy do sprzedania: Kraków, Starowiślna 33, m. 3. 4678k

Pieczątki gumowe oraz szyldy: Sieprawski Kraków Grodzka 36.

Młyńskie maszyny, motory gazowe, wszelkie przybory itp. Plany, budowa, remonty: Zakład budowy młynów, Kraków, Mazowiecka 35, telefon 102-44. 5055

Obrazy wybitnych artystów w wielkim wyborze, najprzystępniejsze ceny: Wawrzecki, Kraków, Wiślna 9, Sprzedaż, kupno, ocena. 7867

Obrazy najwybitniejszych malarzy polskich sprzeda okazyjnie Dom Komisowy, Kraków, plac Dominikański 4. 7810

Sprzedajemy: ubrania, płaszcze, lisy, dywany, kilimy, aparaty fotograficzne, patefony, nakrycia stołowe srebrne, kryształy i inne rzeczy codziennego użytku: Komis, Kraków, Plac Dominikański 4.

Tapczany, sypialnie, jadalnie, pokoje komb. poleca **Wytwórnia** Mebli, **Kraków.** Starowiślna 35 (sklep). 3528

Worki, torby, ścierki, sienniki poleca „Cerownia worków“, Kraków, Zielona 3. 8045

Kostjum damski, czarny, na szczupłą, kapelusz damski, czarny, Hückel, welon czarny do kapelusza, pantofelki damskie, czarne, zamszowe, Nr. 37/8, pończochy czarne, gazówki, sprzedam. Kraków, Krzywa 13/11, II. p., ganek.

Wózek sportowy Konkon z budką lub bez, oraz głęboki, luksusowy, na łożyskach kulkowych, kolderka do wózka i łóżeczka, poduszkę niemowlęcą, sprzedam. Kraków, Krzywa 13/11, II. p., ganek. 8062

Autko dziecięce do sprzedania. — Wiadomość: Kraków, Sławkowska 6, w podworcu, sklep Nr. 2.

Kuchenki elektryczne, grzałki, grzejniki w wielkim wyborze poleca D/H. Centrala Światła, Kraków, Dietla 35, tel. 167-27. 8359

Żelazka elektryczne „Brabork“ domowe i krawieckie najwyższy gatunek, poleca D/H. Centrala Światła Kraków, Dietla 35 te 167-27

Starowiśla 50, Sklep Komisowy sprzedaje okazyjnie: ubrania bieliznę, zegarki, buciki 8453

Do sprzedania eleganckie ubranie męskie popielate. Kraków **Bandurskiego 5/2.** 8743

Za spokój ✝ duszy ś. p.

Władysława RACHWAŁA

b. urzędnika kolejowego,

jako w pierwszą bolesną rocznicę śmierci, odbędzie się we wtorek d. 18 maja o godz. 8 rano w kościele OO. Redemptorystów w Podgórzu

NABOŻEŃSTWO ŻAŁOBNE

na które zapraszają

Siostry, brat i bratowa.

✝

Na intencję ś. p.

TADEUSZA BRYŁY

słuchacza praw, odbędzie się

MSZA ŚWIĘTA

dnia 17. V. o godz. 10 rano przed ołtarzem św. Tadeusza Judy w kościele Najśw. Panny Marji w Krakowie. Zawiadamiają **Rodzice.**

✝

Helena z Męcińskich Zborowska

zmarła dnia 10 maja 1943 r. po długich i ciężkich cierpieniach, opatrzona Św. Sakramentami, przeżywszy lat 66.

Pogrzeb odbył się w czwartek, 13 maja br. o godz. 10 rano w Partynia, o czym zawiadamiają

SYN i RODZINA.

Osobnych zawiadomień wysyłać się nie będzie.

✝

Adamcio Józef

obywatel miasta Przemyśla, zaopatrzony Św. Sakramentami, zmarł w Przemyślu dnia 9. V. 1943 r. w 66 roku życia.

Pogrzeb odbył się we wtorek, dnia 11. V. 1943 r. o godz. 15 w Przemyślu, o czym zawiadamia stroskana **Żona, dzieci i wnuki.**

PODZIĘKOWANIE

Wszystkim, którzy okazali tyle współczucia i pomocy w naszym ciężkim smutku i oddali ostatnią przysługę w drodze na wieczny spoczynek

inż. ALFREDOWI ROMANOWI

składamy serdeczne „Bóg zapłać“

Żona, Córeczka, Matka i Rodzina.

Sprzedam maszynę „Singera“ do szycia damską. Kraków, Krótka 10/1

Gołębie ozdobne, apasowe sprzedaje stale Hodowla Drobiu Józef Apro, Kraków, Mazowiecka 130a. Na zapytanie znaczek dołączyć.

Kozetka w b. dobrym stanie do sprzedania. Kraków, Wrzesińska 9/8. 8783

Patefon pierwszorzędny, dwusprężynowy z płytami, sprzedam. Kraków, Kalwaryjska 6/5. 7023

Singera maszynę pierścieniową, damską, krytą, spód meblowy, nowoczesna, sprzedam. Kraków, ul. Krakowska 39/19, I. p. 8865

Harmonję włoską Apollo Soprani z 3 registrami, 120 basów, sprzedam. Wiadomość: Kraków, Skorupki 19, I piętro, m. 6. 8927

Garnitur z angielskiego materjału na tęgiego pana, wzrostu średniego i jasny na smukłą figurę, sprzedam okazyjnie. Kraków, ul. Basztowa 17/8, oglądać do 12 i od 14—18. 9017

Wózek głęboki, sportowy, do sprzedania. Kraków, Przemyska 2/4. 9024

Wózek głęboki, oraz sportowy, sprzedam. Kraków, Krowoderska 61. Tapicer. 9028

Jadalnię wiedeńską, dobry stan, łóżko żelazne, białe z materacami, piecyk oszczędnościowy, sprzedam. Kraków, Osiedle, ul. Grochowska 12, m. 2. 9044

Płaszcz męski, marengo z kołnierzem aksamitnym, tanio sprzedam. Kraków, Czapskich 3/8 po południu. 9053

Wózek głęboki „Konkon“, granatowy, oraz 2 łóżka z nachtkastlikami, jasne, sprzedam. Kraków, Bonifraterska 3/4. 9054

Ubranie popielate, pierwszorzędne, spódnicę, sprzedam. Kraków, Dietla 83/7. 9166

Ubranie, pierwszorzędny materjał w solidnym kolorze, sprzedam. Kraków, Stolarska 13/26, ganek.

Pies rasy muflon, do sprzedania. Kraków, Kopernika 10/6, między 12—14. 9133

Łóżko szafkowe, do sprzedania. Stefan Iglicki, Kraków, Sławkowska 10. 9135

Płyty, sprzedam, duży wybór. Kraków, Mogilska 8/6, 14—17.30.

Wózek głęboki „Konkon“ i sportowy w bardzo dobrym stanie, sprzedam: Kraków, Płaszowska 44, m. 2

Centralny skład farb i chemikalij „Farbola“ F. Ponicki, Krakau, Johann Hallerstrasse 22 (Długa): Farby lakiery chemikalje i inne. Sprzedaż hurtowa i detaliczna

Abażury do lamp wiszących, stołowych i nocnych poleca Skład Artykułów Elektrotechnicznych „Żar“ Kraków, Sławkowska 11, telefon 220-21. 3252k

Garantol konserwuje jajka ponad rok

i co najważniejsze: jajka można bez obawy w każdej chwili wyjrzeć i dokładać!

Źródło nabycia wskaże: **Skład hurtowy Artur Engelhardt, Danzig, Kiebitzgasse 3.**

Dr. med. PIOTR PRUSKI
ordynuje w chorobach skórnych i wenerycznych
godzina 12—1 i 4—5
Kraków, ul. Grodzka 3.

Wóz na gumach
deskowy, nowy, nośność sześć ton, **sprzedam.**
Kraków, ul. Friedleina Nr. 20.

Potrzebni minerzy
maszyniści, robotnicy, rzemieślnicy budowlani i inni. — Ubranie, buty, bielizna i całkowite utrzymanie, oraz wynagrodzenie w/g grupy rzemiosła. — Rodziny otrzymują dodatkowe karty żywnościowe i wszelką pomoc. **Zgłoszenia: Goniec Krak., Kraków, „Nr. 4985k".**

PAPIER
pakowy, piśmienny, kancelaryjny, torby, szpagat, bibułka papierosowa, oraz wszelkie artykuły branży papierniczej najtaniej do nabycia w firmie
JAN SZRAJBER
Warszawa, ulica Wielka 13/5, Telefon 5-25-36.
Wysyłka na prowincję za zaliczeniem do spółdzielń, sklepów, biur i t. p., nawet najmniejszych ilości wraz z pełną kolekcją na żądanie bezpłatnie.
Wyciąć — Zachować!

Busko—Zdrój
PENSJONAT „PARK-HOTEL"
(„Bristol", poleca pokoje z całodziennym utrzymaniem. Kuchnia pierwszorzędna pod własnym zarządem. **Irena Sorzon.**

BIŻUTERJA GABLONZKA
GALANTERJA
stale nowości na składzie
Import — Hurt
H. GREGOROWICZ
Warszawa, Śniadeckich 13, m. 1
Telefon 916-44.
Wysyłka poczt. za zaliczeniem.

Dr. T. Michniewicz
Choroby kobiece — położnictwo.
KRAKÓW, A. POTOCKIEGO 12.
Telefon 130-83. 2916

OŁÓWKI AUTOMATYCZNE
z przyciskiem. Pojemność całej fiolki min. Miny wysuwa się automatycznie za pomocą przycisku. Wykonanie luksusowe. Wyłączna sprzedaż fabryczna:
D/H „PIONIER"
Kraków, ulica Stolarska Nr. 9.,
Telefon 220-42.

Kamienicy II-piętrowej
śródmieście Krakowa — połowę **sprzedam okazyjnie.**
Wiad.: Kraków, Krowoderska 39/11

Do firanek
motywy (lambrekiny) 7 sztuk, oraz maszynę do szycia stołową łódkową **sprzedam.**
Kraków, ul. Zamkowa Nr. 9, między godz. 16—18 wiecz.

Laboranta
poszukuje Apteka Wiszniewskiego, Kraków, ul. Florjańska 15.

Solec-Zdrój
czynny od 1. V.

Sprzedam fortepian
„Stelshommer" i gabinet dębowy.
Kraków, św. Tomasza 22, m. 18.

Zegarek „Schaffhausen" i „Underwood"
do pisania — **kupię.**
Zgłoszenia: Goniec Krakowski, Kraków, „Nr. 9283".

Aparaty
do zdjęć kinowe, 8 m/m oraz 9 m/m i **makatę buczacką** okazyjnie sprzeda
„CENTROKOMIS"
Kraków, ulica Grodzka Nr. 9.

Łańcuszek złoty
do zegarka
i **MASZYNĘ BIUROWĄ**
sprzedam.
Zgł.: Kraków, Stradom 13, m. 34 lewa oficyna, II piętro.

Harmonję Paula-Soprani, 120 basów, sprzedam. Kraków, Sołtyka 10, m. 1.

Młyńskie maszyny — kamienie, turbiny wodne, wykład do jagielników, kamieni, perlaków, siatki młyńskie, spinacze pas., gurt., elewator, śruby, klamry workowe, oraz wszelkie artykuły młyńskie poleca Eugenjusz Pałaszewski — Warszawa, Poznańska 38/3. 3452k
Smary wozowe, maszynowe towotowe, farby i chemikalia dostarcza Konieczny. Kraków, Hala Targowa 9. 4007k
Pudełka tekturowe zwykłe i do tłuszczów. Ceny fabryczne. Prowincja za zaliczeniem. J. Zaniewicki, Warszawa, Wspólna 14.
Firma „Sprzęt Rybacki" poleca w wielkim wyborze muszki na pstrągi i łososie. Wędziska klejone. Komplety żyłek i haczyków. Sieci i płótna rybackie. — Warszawa, Smolna 18. 4695k
Młyńskie maszyny, perlaki, holendry (półautomaty) Mars it. p. artykuły młyńskie poleca „Technomłyn", Warszawa, Czackiego 6.
Tapczany, sypialnie, jadalnie, pokoje komb. poleca Wytwórnia Mebli, Kraków, Meiselsa 4. 3526
Dentystyczne gumki podniebienne sprzedaje Skład artykułów dentystycznych Irena Pyrkowa, Kraków, Asnyka 3. 9032
Z powodu wyjazdu do sprzedania: 1 biurko dębowe, 1 fotel rozkładany, 2 kanapy stare, 1 łóżko polirowane, 1 szafa, 2 stoły, 1 kredens, 4 stołki, 1 patefon szafkowy z płytami, skrzynia na węgiel, 1 wieszak z lustrem i inne drobiazgi. Kraków, Szewska 7, m. 8. 9160
Futro ciełakowe z zarękawkiem sprzedam. Kraków, Skawińska 10, m. 5. 9161
Omega zegarek ręczny nowoczesny sprzedam. Kraków, św. Sebastjana 20, m. 2. 9167
Ślubną suknię raz tylko używaną, sprzedam. Kraków, św. Sebastjana 20, m. 2. 9168
Zamiatacze z prawdziwego włosia, szczotki, szczoteczki do zębów, pędzle do golenia. M. Wojtaszewski. — Kraków, Groddzka 27. 9169
Peleryn i płaszczy gumowych damskich, jeszcze kilka sztuk do sprzedania w firmie M. Wojtaszewski, Kraków, Grodzka 27.
Sprzedam kompletny strój do Komunji św. dla dziewczynki, suknię damską dla osoby szczupłej jedwabną, buciki, kapelusze. Kraków, Zamkowa 1, m. 4, ramo do 10. — wieczór 7—8. 9175
Olejki, przyprawy do ciast, zup, mięs i wódek, domieszki kawowe, pasty i inne dostarcza firma Meth, zarząd komisaryczny, Kraków, św. Tomasza 2, tel. 146-73. Cenniki na żądanie, prowincja zaliczeniem. 9194
Fortepian angielska mechanika, krótki krzyżowy, stan pierwszorzędny, oraz pianolę z nutami sprzeda okazyjnie Chrześcijański Sklep Komisowy, Kraków, św. Tomasza 26. 9196
Lisa srebrnego, niebieski kostjum damski, zarzutkę męską, piękne ubranie okazyjnie sprzeda Chrześcijański Sklep Komisowy, Kraków, św. Tomasza 26. 9197
Kuchenka gazowa, srebro stołowe 6, 12 osób płatery, porcelana stołowa przepiękna 6, 12 osób, obrusy, bielizna pościelowa, kołdry, — drobne podarunki okazyjnie Chrześcijański Sklep Komisowy, Kraków, św. Tomasza 26. 9198
Sprzedam trencze męskie i damskie, srebro stołowe, platery, kilimy, lisy, porcelanę. Sklep Komisowy, Kraków, Szpitalna 11.
Wsuwki do włosów tylko w fabrycznem źródle A. Grzelak. — Warszawa, Bazar Janasza, sklep 78. Prowincja za zaliczeniem. — Cenniki wysyłamy. 5132k
Wytwórnia torb papierowych, sprzedaż papieru i szpagatu J. Pogorzelska, Warszawa, Przechodnia 1, m. 4, tel. 304-09 w podwórzu, prawa oficyna, II piętro. Prowincja za zaliczeniem. 5133k
Aparat fotograficzny małoobrazkowy sprzedam. Kraków, Dietla 19, m. 2, między 9-tą a 2-gą.
Sypialnia ciemna bez łóżek do sprzedania. Kraków, Dietla 19, m. 2, między 9-tą a 2-gą.
Silnik benzynowy 4 KM — 600 obr., do napędu młocarni, sprzeda Biuro Techniczne, Kraków, Florjańska 20. 5135k
Okazyjnie sprzedam garnitur na wódkę, szklanki, 1 rocznik Płomyka, latarnię magiczną (kino dla dzieci), odbitki litograficzne sławnych malarzy. Wiadom.: Kraków, Florjańska 36, Perfumerja, Kraków. 7834
Ubranie popielate na niskiego, sprzedam. Wiadomość: Zakład Szklarski, Kraków, Kościuszki 33. 7920
Suknię wełnianą granat, prima i letnie, sprzedam. Kraków, św. Katarzyny 1/16, Przecznica Krakowskiej. 8688
Sieczkarnia mała z korbą i 4 koła powozowe do gum, do sprzedania. Kraków, ul. Felicjanek 7 u dozorcy. 8689
Sprzedam wózek sportowy, obraz Tretjakowa, żakiet, smoking. — Kraków, Potockiego 4/7. 8910
Wannę cynkową, kredens duży, dębowy, stolik karcjany, inne, sprzedam. Kraków, Długa 19/8.
Ubrania sportowe i wizytowe, okazyjnie sprzedam. Kraków, ul. Szczepańska 3/3. 9295
Książki: Brungraber Radium 100 zł. Burdecki: Tajemnice Marsa 13.20. Gordziałkowski: Czarny sen 16.50. Hilarowicz: Pierwsza pomoc w nagłych wypadkach 8. Kruczkiewicz: Słownik łac.-polski 70. Löbel: Świat medycyny 70. Mozer: Budowa parowozu 30. Pawłowicz: Chłopiec z piniorowych lasów 12.50. Siemiradzki: O czem mówią kamienie 11. Weigel: Rachunek wyrównawczy 30. Wallek-Walewski: Dwie pieśni (Na jeden głos i fortepian) 4 — poleca Księgarnia Stefan Kamiński, Kraków, Karmelicka 20 i Krakowska 18.
Sprzedam wózek czterokołowy, ręczny i wagę dziesiętną 150 kg. Wiadomość: Kraków, ul. Kościuszki 15, parter. 7359
Sprzedam kuźnię polową. Kraków, Długa 30/14, III. p., ofic. 7364
Platon, nośność 30 m. na żelaznych obręczach, stan b. dobry, sprzedam. Wiadomość: Kraków, Zabłocie 11. 7377
Łóżka, tapczan, materace. Kraków, św. Marka 19, narożnik Florjańskiej — Sklep tapicerski.
Kasa pancerna, duża w dobrym stanie do sprzedania. Wiadomość: Fr. Lenert, Kraków, Sławkowska 6 w godz. 9—12 i 14—18. 7390
Skrzypce koncertowe, piękne, sprzeda firma Kukulski, Jasło.
Szafę, sprzedam. Kraków, Długa 55/1, 12—14. 7424
Do sprzedania: Ubranie robotnicze, bluza i spodnie, w pierwszorzędnym gatunku, półbuciki damskie Nr. 38 z czarnego boksu, czółenka damskie Nr. 38, prunelowe na francuskim obcasie. Wiadomość: Kraków, ul. św. Gertrudy Nr. 9/18 codziennie od godziny 18-tej. 7398
Singera maszynę pierścieniową, damską, skrytą w biurku, sprzeda Kraków, Jagiellońska 7A/22..
Sprzedam okazyjnie kierat z przystawką uniwersalną. Zgłoszenia: Pałka Władysław, Czatkowice, Nr. 131, p. Kressendorf. 7432
Salonik oryginalny turecki do sprzedania. Kraków, ul. Szpitalna 34, Magazyn mebli. 7441
Maszynę do szycia, krytą w dobrym stanie, sprzedam. Kraków, Starowiślna 53/3, dzwonić 2 razy.
Maszynę krawiecką Singera i gabinetową maszynę do szycia, sprzedam. Kraków, Starowiślna 37/15, II oficyna. 7455
Papiery, koperty, przybory kancelaryjne i szkolne, cygarniczki, fajki, tutki, bibułki, inne artykuły do palenia, sztuczną biżuterję i kosmetykę, sprzedaje: Andrzej Pelchowski, Kraków, ul. Krakowska L. 42, tel. 188-58. 7905
Maszynę do szycia, oraz maszynę do pisania, walizkową, sprzedam. Kraków, Starowiślna 14/2. 7456
Sprzedam płaszcz damski, granatowy, letni, suknie wełnianą i jedwabną brązowe, ubranie jasne na dużego. Kraków, Madalińskiego 10, m. 7. 7474

Noclegi

Noclegi inteligencji: Kraków, Radziwiłłowska 14/2. 8111
Noclegi: Kraków, Krupnicza 28/2.
Noclegi: Kraków, Florjańska 3/8.
Noclegi niekrępujące, Kraków, Długa 26/3. 8014
Noclegi: Kraków, Zielona 25/1.
Noclegi: Kraków, Starowiślna 52, m. 13, front — Bańdowa. 8465
Noclegi czyste: Kraków, Senacka 9/10, przecznica Grodzkiej. 9330
Noclegi: Kraków, Szewska 7/7.
Noclegi: Kraków, Starowiślna 52/10
Noclegi: Kraków, Lubicz 19/4.

Nauka i wychowanie

Koncesjonowane Kursy Kroju i Szycia. Wpisy przyjmuje się Kraków, Grodzka 63/8, II. p. 7566
Stenografji polskiej, niemieckiej i języka niemieckiego nauczają listownie Korespondencyjne Kursy Stenografji Lublin, skrytka pocztowa 109. Wyczerpujące informacje po nadesłaniu zł. 2. 4075k
Profesor germanista, Kraków, ul. Zielona 25/21. Pierwszorzędna wymowa i stenografja niemiecka.
Na harmonji (fort.) wyuczam najpiękniejszych melodyj, basów, z nut, ze słuchu. Możliwy dojazd z Krakowa. Oferty: B/O. „Fiducia", Kraków, Florjańska 15, pod „Nr. 97". 7923
Maszynopismo indywidualnie nowocześnie, stenografja listownie nowoczesną metodą: Kraków, Grodzka 27. 9378
Niemieckiego wyuczam za 3 miesiące: Kraków, Długa 30/1. 3877k
Korespondecyjna nauka w programie licealnym, gimnazjalnym — (przedmioty matematyczno-przyrodnicze: matematyka, fizyka, chemja). Informacje: Mgr. S. Fediai, Warszawa, Smolna 34/4. 4346k
Języka niemieckiego Kursy Korespondencyjne. Prof. G. Pietrow. Kurs dla początkujących. Kurs dla zaawansowanych. Własna ułatwiona metoda. Szybkie postępy. Warszawa, ul. Stanisława Augusta 22-8 (skrz. poczt. 363) 4837k
Skrzypiec lekcji udzielam. pierwszeństwo zaawansowanym. Kraków, Groble 8/2. 7051
Profesor naucza stenografji niemieckiej, polskiej, księgowości, języka niemieckiego, matematyki, fizyki, chemji ustnie i korespondencyjnie: Kraków, Zielona 25/21. Na odpowiedź złożyć 2 złote. 7609
Korespondencyjnie niemiecki dla zaawansowanych! Budowa zdań. Główne, Poboczne. Użycie zn. Ćwiczenia. Teorja. Dozwolone. Znaczek 96 gr. Warszawa, ul. Senatorska 22, m. 24, „Germanistyka".
Kursy Techniczne inż. Gajewskiego, Warszawa, Przemyska 11a. Kurs kreślarski słuchowo lub korespondencyjnie. Kurs techniczny korespondencyjny. Wydział maszynowy, drogowy, budowlany. Programy darmo. 5136k
Kto udzieli młodemu Niemcowi lekcji języka polskiego w czasie od 19—20 godz. Zgłoszenia: Goniec Krak., Kraków „Nr. 8924".
Poszukuję profesora dochodzącego do lekcji fortepianu. Kraków, ul. Długa 55/9, godz. 3—8. 8183
Wykwalifikowana wychowawczyni-nauczycielka dzieci z pierwszorzędnemi referencjami, poszukuje dobrej posady. Oferty: Goniec Krak., Kraków, „Nr. 7319".
Prof. **Mikstein** udziela lekcji gry na fortepianie. Kraków, Tarłowska 3, m. 3. 7325

Różne

Dr. **Kukulski** Zbigniew ordynuje w chorobach skórnych i wenerycznych: Kraków, Siemiradzkiego 3.
Najmilszą pamiątką jest fotografja od Komunji św., wykonana w Zakładzie Art.-fot. „Secesja", Kraków, Rynek Podgórski 9
Żona lekarza z 2 dziećmi (8—9 lat) szuka letniska. Zgłoszenia: Goniec Krak., Kraków, „Nr. 8983".
Apteka św. Anny, Mgr. M. Kozłowskiego, Kraków X., Borek Fałęcki, Główna 344, została otwarta z dniem 4 maja 1943. 9062
Przeprowadzki, przewóz fortepianów oraz wszelkich towarów wykonuje solidnie i fachowo Kazimierz Pawlik, Kraków, Sławkowska 11, m. 11. 5097k
Przeprowadzki oraz przewóz towarów i fortepianów wykonuje jak dawniej, fachowo i solidnie Michał Zieliński, Kraków, Grodzka 9, m. 12.
Nasiona, jarzyny, owoce i kwiaty: „Ogród". Kraków, Meiselsa 16.
Rysunki techniczne, reklamowe, cenniki, plakaty, dostawy art. techn. i biurowych wykonuje szybko i tanio: B. T. K., Kraków, Kapucyńska 7. 5138k
Niemieckiego przys. tłumacz: Kraków, Sławkowska 3/63, 10—1, 4—6.
Obiady 2—3 obiadów prywatnie wydam. Kraków, Sołtyka 10 m. 3.
Wysitny psycholog z niespotykanym darem jasnowidzenia wizyjnego, nieomylnie przepowiada przeszłość, teraźniejszość, przyszłość i los zaginionych. Odpowiada listownie za zaliczeniem. Załączyć zdjęcie, datę urodzenia i pytania. Jasnowidz Johann, Lwów, Supińskiego 30, m. 3. 5150k
Grafologini poradzi najlepiej każdemu. Przyjdź, jeśli masz jakieś kłopoty: Kraków, Dietla 73/11, w podworcu, parter. 9204
Rozwody zgodne, niezgodne, porady, dyplom. prawnik obrońca konstyst. Różycki. Warszawa, ul. Wspólna 49/4. 5149k
Nagrodzę sowicie za wskazanie mi w czyim domu znajduje się względnie kto nabył po 10 marca br. psa suczkę małą 25—30 cm., białą, główka i uszy jasno-żółte, pyszczek okudlony, uszka i ogon długie, przy ogonku na grzbiecie jasno-żółta plama, nosek jasnoczerwony, wabi się „Sztibserl". Udzielone wiadomości zachowam w tajemnicy. Kraków, Szewska 11. Trafika, Telefon 161-48. 8271
Astry trwałe, o dużych kwiatach, fioletowe, niebieskie, 50 kłączy 20 zł., różowe wczesne 18 zł., mieszane przeróżne kolory tylko kwiaty, mniejsze 14 zł., mimoza gruntowa 15 zł., kwiaty letnie później też mam. Wysyła Kmiecik, Kraków 2 Zielonki. 8275
Szyję w domach, przerabiam. — Kraków, św. Katarzyny 1/16, przecznica Krakowskiej. 8687
Przyjmę spólnika do powiększenia dobrze prosperującego przedsiębiorstwa, gotówka 300.000 zł. Zgłoszenia: Goniec Krak., Kraków, „Nr. 8939".
Maszyny biurowe, aparaty ogrodnicze naprawia. Marjan Wiewiórowski, mechanik, Kraków, Chocimska 30 (od większych firm przyjmuje prace na wyjazd). 9034
Fotokopie dokumentów szybko. Dom Fotografji: Bielec, Kraków, Karmelicka 50, tel. 187-10. 9341
Marja Kwarcińska, grafologini o światowej sławie, przepowiada przyszłość, odszukuje osoby zaginione „radzi we wszelkich sprawach. Podać datę urodzenia i pytania. Ciężkowice k/Tarnowa, dystrykt Kraków. 9212
Podania tłumaczy: Kraków, Szewska 24. 3743k
Warszawa, Pensjonat, Moniuszki 7, m. 3. W pokojach woda bieżąca.
Dom 3 rodzinny, murowany, nowy, budynek gospodarczy, 1400 m² ogrodu, na prowincji, zamienię za podobny przy Krakowie. Zgłosz.: Goniec Krak., Kraków, „Nr. 4731k".
Igły do patefonów ostrzy, oraz fachowo naprawia patefony: Kraków, Starowiślna 68 — Szlifiernia Mechaniczna. 5042k
Podania, tłumaczenia, perfekt niemiecki: Kraków, Szewska 24.
Szczury tępi masowo Zakład do walki z robactwem i szkodnikami, Kraków, Szewska 24. 9402k
Pluskwy, wszelkie robactwo z zarodkami tępi specjalnym gazem, nie uszkadzając tkanin, mebli. Skutek gwarantowany Zakład Higjeny, Kraków, Szewska 24. 9404k
Kołdry wykonuje pracownia Kraków, Orzeszkowej 4, m. 9. 7118
Opony rowerowe wulkanizuje szynko: Kraków, Wolnica 13, I p., lewo
Bandaże rupturowe wstawiamy sprężyny i naprawiamy, prostotrzymacze na pochyłe plecy i skrzywienie kręgosłupa wykonuje R. Bogdanowicz, Kraków, Grodzka 2, w podworcu. 7752
Taniej od druku powiela Artystyczna Powielarnia, Kraków, Szewska 24. 2237k
Pióra Pelikan i inne reperuje fachowo warsztat reperacyjny: Z. Mysłakowski, Kraków, Szpitalna 3.
Naprawiamy szybko elektryczne kuchenki, żelazka, lampy, oraz dorabianie kluczy i reperacja zamków: Kraków, pl. Dominikański 2, róg Stolarskiej, Elektrotechnika.
Naprawiam wózki, rowerki, hulajnogi dziecięce, gumy nakładam: Kraków Dajwór 19, sklep. 8177
Grafologini poradzi we wszystkich sprawach życiowych: — Kraków, Dajwór 25/15, II. piętro. 8351
Pluskwy oraz wszelkie robactwo wraz z zarodkami tępi radykalnie gaz „HF", oraz odszczurzanie przeprowadza dezynfekcja „Azot", Kraków, Dietla 19/7, telef. 217-48, Tarnów, Walowa 3. 8352
Grodzka 60, **Kraków:** Zegarki, nakrycia srebrne, naprawa. 8417
Prośby, podania, rozwody: Biuro, Kraków, Grodzka 60, m. 8. 8419
Pióra, ołówki „Pelikan" i inne naprawia — kupuje: Skład papieru Barnyczowa, Kraków, Krakowska 36/38, telefon 212-04. 8456
Obrazy stare, zniszczone, bez podpisu, malarstwo zagraniczne, polskie — przynieść do fachowej bezpłatnej oceny: Kraków, Łobzowska 6, Salon Obrazów. 8302
Kostjumy, płaszcze wykonuje solidnie firma Gniadek, Kraków, Smoleńsk 17. 8605
Przyjmę spólnika lub spólniczkę z większą gotówką do warsztatów mechanicznych ze współpracą lub bez, natychmiast, byt zapewniony. Kraków, Mostowa 8, m. 14, od godz. 12—2 i 6—8. 8809
Marta Filipczak Masłowska przyjmuje tylko w czwartki od 11 do 16-tej i piątki od 9—16, Kraków, Karmelicka 32/5. 8941
Konia średniego, doskonałego mam, zamienię na ciężkiego za dopłatą. Kraków, telefon 216-99.
Pasy przepuklinowe bardzo skuteczne, wykonuje specjalista Roman Fijak, Kraków, Starowiślna 57.
Aryjskiego pochodzenia dowody przeprowadza, metryki wydobywa (ze wszystkich krajów) heraldyk (Sippenforscher) Dr. D. Mudretzkyj, Kraków, Retoryka 17/4, Wiedeń 110, Türkenschauzstr. 1.
Szczurowski, zaprzysiężony biegły otwiera kasy pancerne, prowadzi pracownię mechaniczno-ślusarską. Kraków-Podgórze, Dąbrowskiego 1 telefon 189-61. 7799
Dr. **Kwaśniewski** Bolesław. Specjalista chorób kobiecych ordynuje: Kraków Dietla 66. 5301
Dr. med M. **Tumidajski** choroby uszu gardła, nosa i krtani. Kraków. ul. Starowiślna 36. Przyjmuje we wtorki czwartki i soboty
Kawę ziarnistą przyjmuje do palenia: Stanisław Wachel Kraków Długa 53 sklep kolonjalny 8011
Skórno-weneryczne: Dr. Danecki, Kraków. Starowiślna 43. 8012
Dr **Dzioba** Andrzej ordynuje w chorobach kobiecych i położnictwie: Kraków. **Asnyka 8/6, boczna** Basztowej. 8044
Dr. **Mistelski,** specjalista chorób kobiecych: Kraków, Mikołajska 9.
Patefony, rowery, maszyny, aparaty naprawia Zakład mechaniczny, Kraków, Szlak 14. 8179
Salon Mód Marji Człapińskiej — Plac WW. Świętych 11, obok apteki — wykonuje wszelkie przeróbki gustownie. 8180
Nowoczesna Szlifiernia nożownicza wykonuje wszelkie roboty. — Specjalnie narzędzia chirurgiczne i fryzjerskie, oraz naprawa zapalniczek, Kraków, Starowiślna 33, Tyliński. 6892k
Krawaty męskie przerabia, odnawia: Kraków, ul. Krakowska 19, m. 8, II p. 1276k
Specjalista chorób wenerycznych i skórnych Dr Hałacz Józef, Kraków, Krakowska 9. 6543
Wydam 2 obiady dla prywatnych osób: Kraków, Miodowa 13/5. 7275
Maszyny biurowe czyści gruntownie, przerabia, odnawia specjalista. Żychowicz, Kraków, Felicjanek 21. 8774
Podania, prośby, rozwody: Kraków, Grodzka 60/8, II p. 5137k
Oddamy chłopczyka 7-miesięcznego zdrowego w dobre ręce z powodu warunków materjalnych. Zgłoszenia: Bieńczyce, poczta Mogiła k. Krakowa, Katarzyna Dończowa.
Przysięgły tłumacz niemieckiego — Kraków, Długa 10/2. 9034
Poszukuję pokoju w ładnej miejscowości na okres letni z utrzymaniem lub bez. Goniec Krak., Kraków, „Nr. 7642".
Naprawia kilimy Wytwórnia „Kobierzec", Kraków, ul. Stradomska 3. 7693

Zguby — kradzieże

Zgubiono Kennkartę, Jopek Stanisława, Tyczyn 548, Rzeszów. 5044k
Zgubiono Kennkartę, Dziobek Zofja z Staniszewskiego, Radziszów, Kolbuszowa. 5045k
Zgubiono złotą branzoletkę w drodze od Szewskiej do Potockiego w Piantach. Za wysokiem wynagrodzeniem proszę oddać: Kraków, Potockiego 1, mieszkanie 15.
Skradziono Kennkartę wystawioną w Krakowie i Kartę pracy na nazwisko Władysława Gryziecka — Kraków, Friedleina 32/4. 9310
Skradziono Kennkartę Nr. 3651 na nazwisko Tykówna Janina, Branice 205. 9354
Zgubiono Kennkartę na nazwisko Pałka Kazimierz, Zabierzów 25.
Zgubiono Kennkartę dnia 7 marca 1943 w Gliniku, wydaną przez gminę Wielopole, pow. Dębica dnia 28. VII. 1942, na nazwisko Chodak Franciszek. 7358
Dnia 16. IV. 1943 r., wsiadając do tramwaju Nr. 6, skradziono mi Kennkartę na nazwisko Suska Marja, Kraków, Bielany 52. 7362
Skradziono Kennkartę na nazwisko Mościsker Anna. 7365
Zgubiłem Kennkartę 26. IV. 1943, Kmita Antoni, Kraków, Grzegórzecka 45. 7368
Skradziono 20. IV. 1943 w tramwaju Nr. 1 Kennkartę, wystawioną przez Zarząd Gminy Krzeszowice, przepustkę do koszar Ordnungspolizei, kartę rowerową na nazwisko Gałaś Józef, Zabierzów, oraz portfel z gotówką. 7371
Zgubiono dn. 19. IV. 1943 na dworcu towarowym Prokocim portfel czarny z Kennkartą, kartą pracy Nr. 901/56600, wystawioną przez Urząd w Krakowie, przepustką nocną, wyst. przez Kolej Wschodnią w Płaszowie, metrykę urodzenia na nazwisko Grzechowski Bronisław. Łaskawego znalazcę proszę o zwrot za wynagrodzeniem. 7373
Skradziono Kennkartę, wystawioną przez Urząd gminy Wola Duchacka na nazwisko Sochacki Antoni, zam. w Prokocimiu, Dworska 1
Zgubiono w Rzeszowie Kennkartę, Arbeitskartę, zaświadczenie Nadleśnictwa, wystawione w Rzeszowie na nazwisko Szetela Antonina, zam. wieś Hobot, gm. Zabierzów.
Zgubiono dnia 7. IV. Kennkartę Nr. IV 103450 na Azorach, Bronowice Wiel., na nazwisko Pasieczna Katarzyna, zam. Kraków, Zakątek Nr. 10. 7347
Osoba, która znalazła torebkę granatową na dworcu w Tarnowie, a odesłała papiery, proszona jest o dalszą uprzejmość nadesłania lub doręczenia torebki i pozostałych rzeczy. Pieniądze za znaleźne.
Zgubiono Kennkartę wystawioną w Krakowie na nazwisko Widomski Antoni, zam. Kraków-Ludwinów, ul. Wilga 18. Znalazcę proszę o oddanie za dużem wynagrodzeniem. 7431
Skradziono Kennkartę wydaną w Warszawie Kreishauptmannschaft na nazwisko Lisowska Janina — Kraków, Agnieszki 7/10. 7434
Zgubiono Kennkartę Nr. V/133184 wystawioną w Krakowie. Rusin Stanisław, Kraków, Chodkiewicza 6-2. 7439
Skradziono Kennkartę Nr. III/166369 wydaną przez Magistrat m. Krakowa na nazwisko Wojdyła Józefa i książkę Ubezp. Społ. w Krakowie na nazwisko Wojdyła Ludwik, Kraków, ul. Lelewela 9, m. 3. 7462
Zgubiono książkę Ubezp. Społeczn. Proszę o zwrot za wynagrodzeniem. Skórnóg Zofja, Okocim — Brzesko 411. 7467
Zgubiono zaświadczenie Karty Pracy Nr. 901/62594 oraz Kennkartę Bieroń Elżbieta ,ur. Pleszów 19. XI. 1925, wydane w Krakowie.
Zgubiono Kennkartę wydaną przez Starostwo Miechów na nazwisko Grabiński Jan. 7490
Skradziono Kartę rozpoznawczą na nazwisko Kita Stefan, Tropiszów, pow. Miechów w Krakowie, ul. Skawińska Boczna, koszary służby budowlanej, wydanej przez gm. Igołomja. 7432

Kawiarnie i Cukiernie

Cukiernia Kazimierz Danek i Syn, Spółka z ogr. odpow. Kraków, ul. Karmelicka 13, tel. 155—07.
Kawiarnia Pani Kraków św Jana 11 telef 202-82 Codziennie o godzinie 16 30 muzyka rozrywkowa W środy i soboty piosenki także w niedziele przed południem i po południu: piosenki Smaczna kuchnia domowa wyborowe trunki

KRB
KOMMERZIALBANK A. G.
Afiliacja banków,
Dresdner Bank, Berlin.
Länderbank Wien AG., Wien,
KRAKÓW
Adolf Hitler-Platz 44,
Telefon 136-40.
FILIA WE LWOWIE
Wintergasse 11 (przy Pl. Smolki)
Telefon 299-71/75.
BANK DEWIZOWY
Porady we wszystkich sprawach pieniężnych i finansowych.
Od roku 1918 w Krakowie.

Psycho-grafolog, mistrz Mamott, o wybitnym darze jasnowidzenia wizyjnego, przepowiada każdemu jego tajemnice wydarzeń życiowych z charakteru pisma i dat urodzenia, na podstawie których ustala horoskopy przyszłości. Daje rady w wszelkich kwestjach życiowych. Odpowiedzi listownie za zaliczeniem poczt. Podać datę urodzenia i pytania. Adres: Mamott, Kraków, skrytka pocztowa 474.

Frankowska Sabina
położna, **Kraków, Czarneckiego 8/1,** udziela porad w godz. 9—19-tej.

„HERMES"
PRZEDSIĘBIORSTWO PRZEWOZOWO-SPEDYCYJNE
Sp. z o. o.
Kraków, Stolarska 9/13. Tel. 13386/87, 22264, 12332.
Załatwianie wszelkich czynności wchodzących w zakres spedycji.
Ładunki zbiorowe koleją i samochodami we wszystkich kierunkach Gubernji Generalnej i zagranicą.
Przewóz mebli własnemi wozami meblowemi.
Magazynowanie. — Clenie. — Inkasso. — **Przewóz kas ogniotrwałych.**
Własny tabor konny i samochodowy, obejmujący ponad 100 pojazdów.

Gruźlica płuc jest nieubłagana i corocznie nie robiąc różnicy dla płci wieku i stanu, kosi miljony ludzi Przy zwalczaniu chorób płucnych. bronchitu. uporczywego męczącego kaszlu grypy i t. p. stosują pp. lekarze
BALSAM TRIKOLAN
który ułatwiając wydzielanie się plwocin wzmacnia organizm i samopoczucie chorego oraz powiększa wagę ciała i usuwa kaszel.
Do nabycia w aptekach.

Zegar stojący
„Becker" — oraz zegar ścienny **do sprzedania.** Kraków, Topolowa L. 11, I-sze piętro, przez ganek.

MEBLE
Kraków, ul. Starowiślna Nr. 35, Stolarnia w sieni na prawo
NIE SKLEP!

ZAMIANY
aparatów fotograficznych
między amatorami przeprowadza fachowa firma:
„E S P E"
Zakopane, ul. Główna, Nr. 272.
Podać markę poszukiwanego i posiadanego aparatu.

FOTOGRAFIE
wybitnie artystyczne wykonuje
Kraków Florjańska 15,
„FOTO — PRO ARTE".

UWAGA!
Pana, który dnia 2 maja kupił wilczura (jasno-brązowy, z wypalonem kółkiem na plecach), przy ul. Ustronie 10, — proszę o łaskawe porozumienie się ze mną. Pies ten zbiegł.
Piaskura, Kraków, ul. Śląska 3, lub **Długa 83, Fleischerei.**

Każda Pani zna okresy swego złego samopoczucia

... także ze względu na twych bliźnich przestrzegaj zasad codziennej pielęgnacji ciała za pomocą:

Vasenol

pudru do ciała.

Zgłaszając się ochotniczo do pracy w Rzeszy Niemieckiej masz prawo wyboru miejsca pracy.

Zgłoszenia:

BIURO INFORMACYJNE

dla pracowników fizycznych i umysłowych

Krakau, Burgstr. (Grodzka) 60

Jarosław, Dietziusstr. 6

Przemyśl, Dworskistr. 9.

Stałe ładunki zbiorowe do Lwowa, Warszawy i Częstochowy

Transporty samochodowe

Przeprowadzki wozami meblowymi.

Wszelkie czynności spedycyjne.

„EUROPA"

F. KLECHNIOWSKI Sp. z o. o.

Dom Ekspedycyjno-Celny

KRAKÓW, ul. Florjańska 7, telefon 126-85,

Warszawa, Sienkiewicza 1/25, telef.: 325-67, 325-69 i 325-70.

Ładunki Zbiorowe do Warszawy, Lwowa, Lublina, Częstochowy, Radomia.

Ładunki Zbiorowe z Rzeszy. Transporty samochodowe, Asekuracja, Inkaso itp. czynności ekspedycyjne. 8849

Największa **HURTOWNIA I WYTWÓRNIA Przyborów do Rybołówstwa**

„RYBAK"

GORZKOWSKI I NELDNER

Warszawa,

ul. Pierackiego Nr. 17 (skład), ul. Miodowa Nr. 7 (fabryka), wysyła wyłącznie do sklepów: wędziska, haczyki, kołowrotki sznury, błystki, muszki sztuczne, sieci i t. p.

Największy wybór i jakość. Ceny fabryczne.

KASZEL

duszność, zaflegmienie, chrypkę — usuwają

ZIOŁA

„Pulmosa" Magistra WOLSKIEGO

DARMOL

NAJLEPIEJ PRZECZYSZCZA

Wolne posady

Potrzebni minerzy maszyniści, robotnicy, rzemieślnicy budowlani i inni. Ubranie, buty, bielizna i całkowite utrzymanie, oraz wynagrodzenie wg. grupy rzemiosła. Rodziny otrzymują dodatkowe karty żywnościowe i wszelką pomoc. Zgłosz.: Goniec Krak., Kraków, „Nr. 4984k".

Ogrodnik samodzielny, kwiaciarz i warzywnik, z dobremi świadectwami, potrzebny od zaraz do większego zakładu. Zgłoszenia: Goniec Krak., Tarnów, „Nr. 1475". 5022k

Przedsiębiorstwo w Krakowie przyjmie natychmiast ślusarzy maszynowych do reperacji maszyn rolniczych, spawacza, kowala i tokarza. Zgłoszenia: Goniec Krak., Kraków, „Nr. 5024k".

Poszukuję zaraz do niem. gospodarstwa domow., pilnej, uczciwej dziewczyny, mówiącej po niemiecku. Kraków, Kolberga 15/9. 9217

Potrzebni od zaraz 2 kelnerzy albo 2 kelnerki, 2 bufetowe, 4 dziewczęta do sprzątania. Pożądana znajomość języka niemieckiego lecz nie konieczna. Zgł.: Restauracja Krakau, Krakauerstrasse 24.

Dziewczyna do prowadzenia mniejszej kuchni dla kilku pracowników niemieckich potrzebna. Zgł.: Goniec Krak., Kraków, „Nr. 9326".

Potrzebna dziewczynka do niem. domu (3 osoby) pomoc domowa bez gotowania, niemieckí nie wymagany. Kraków, ul. Kielecka 35/a/1, godz. 12—16. 9351

Obsługaczka z gotowaniem potrzebna zaraz. Kraków, Potockiego 4, m. 5. 9115

Dziewczyna umiejąca gotować, znająca chów drobiu oraz gospodarstwo wiejskie potrzebna do średniego majątku. Zgłoszenia osobiste Kraków, Wrzesińska 6 m. 8.

Fryzjerki do samodzielnej pracy poszukuję. Doleżałek, Kraków-Bronowice, Łąkowa 5. 8294

Obowiązkową, pracowitą pannę miłej powierzchowności, lat 25—30, na posadę sklepową, przyjmę zaraz. Referencje lub kaucja, język niem. pożądany. Warunki skromne Zgł.: 20. V., Kraków, tel. 114-14.

Modniarkę zdolną od zaraz przyjmie Salon Mód „Ligia", Kraków, Wielopole 14. 8736

Gospodyni do samodzielnego wykonywania wszelkich prac domowych, niemiecki dom, poszukiwana. Zgłoszenia: Kraków, Obożna 14, fabryka, godz. 11—14. 8834

Szukam zaraz samotnej osoby miejscowej, czystej i pracowitej do 3-letniego dziecka i prowadzenia wzorowo domu i umiejącej gotować, tylko uczciwej. Zgłoszenia: Kraków, Jakóba 4/3, po poł.

Exporter bielizny, poszukuje od zaraz 6 panienek (możliwie kwalifikowanych bieliźniarek i 1 prasowaczki) do stałej pracy. Szczegóły u: Alfred Heidenegg, Krakau, Reichstr. (Karmelicka) 58/2.

Poszukujemy od zaraz zdolnych monterów i elektryków samochodowych, ślusarzy motorowych, tokarzy metalowych i stelmachów. Wyżywienie i kwatera zapewnione. Krótkie oferty z podaniem przebiegu dotychczasowej pracy, żądanych warunków, wieku i stanu familijnego kierować Goniec Krak., Kraków, „Nr. 4809k".

Młody technik budowlany (Tiefbau, niemiecki w słowie i piśmie, nieco praktyki przy budowie kolei (Eisenbahnoberbau), obrachunki dla budowy i biura, poszukiwany od zaraz na Kraków. Zgł.: Goniec Krak., Kraków, „Nr. 9006"

2 młode kelnerki z językiem niemieckim, do małego kasyna, od zaraz potrzebne. Zgłoszenia: Agrarverlag, Kraków, Glatzerstr. 48.

Służącą przyjmę zaraz. Warunki dobre. Kraków, Retoryka 10/16.

Do zakładu metalowo przetwórczego, przemysłu zbrojeniowego, położonego w dystrykcie krakowskim, poszukuje się kilku buchalterów z dobrą znajomością języka niemieckiego. Odpowiednie mieszkanie i utrzymanie jest zapewnione. Zgł.: Goniec Krak., Kraków, „Nr 5070k".

Ucznia do praktyki przyjmie pracownia tapicerska, — Dembiński, Kraków, św. Marka 19, narożnik Florjańskiej. 5071k

Przyjmę zaraz dziewczynę do dziecka i 2 osób. Zgłoszenia: Kraków, Mały Rynek 1, Biuro realności.

Fryzjer męski (gwarancja) potrzebny zaraz, oraz praktykant. Kraków, Karmelicka 22, fryzjer.

Potrzebny chłopak do praktyki szewskiej. Kalwaryjska 63, Zdziński Jan. 9159

Poszukuję młodej do pomocy w domu, także do dzieci. Kraków, Starowiślna 23, m. 2. 9177

Dziewczynkę do bawienia dziecka przyjmę zaraz. Zgłoszenia: Kraków, Jasna 10, m. 21. 5113k

Panienkę znającą perfekt francuski, inteligentną, łagodnego usposobienia, jako wychowawczynię do 2½-letniego chłopczyka przyjmę zaraz. Zgłoszenia: Kraków, Jasna 10, m. 21. 5119k

Dziewczyna do wszystkiego, lubiąca dzieci, bezwzględnie uczciwa, czysta, potrzebna do niemieckiego domu. Zgłoszenia tylko w niedziele od 10—6 Kraków, Ujejskiego 8, m. 12. 5120k

Tkacza lub tkaczkę przyjmie się na dobre warunki. Zgłoszenia pod „268" Biuro Ogłoszeń Krajna. — Kraków. Adolf Hitler-Platz 46.

Dziewczyna uczciwa, do pomocy w gospodarstwie domowem, do 1 osoby na prowincję poszukiwana natychmiast. Ispina, poczt. Brzesko Nowe, Gębicki, (dojazd także statkiem). 5122k

Ucznia do praktyki przyjmie pracownia tapicerska Dembiński — Kraków, św. Marka 19, narożnik Florjańskiej 5123k

Drukarnia w Krakowie zatrudni 5 panienek (odbieraczek). Mogą być bez kwalifikacji. Zgłoszenia pod „269" Biuro Ogłoszeń Krajna,o Kraków, Adolf Hitler-Platz 46. 5124k

Poszukuję fachowca drzewnego, uczciwego, od 28—40 lat, biegłego kalkulatora do samodzielnego prowadzenia interesu zakup i sprzedaż. Oferty, świadectwa, życiorysy: Goniec Krakowski, Kraków, „Nr. 5125k".

W Lubelskiej Izbie Rolniczej wakuje posada kierownika Pola Doświadczalnego. Wymagane średnie studia rolnicze oraz praktyka doświadczalna. Zgłoszenia: Izba Rolnicza w Lublinie. 5145k

Potrzebny laborant fotograficzny w Krakowie. Wiadomość: Kraków, Długa 46/6. 9327

Siła fachowa do prowadzenia fabryki strun muzycznych, potrzebna od zaraz. Zgłoszenia przyjmuje: „Aproveran" — Lwów, Grünestr. 21. 5146k

Pomocnicy domowej poszukuję. — Która z pań poleci mi taką w wieku do 30 lat, miłą, spokojną, którąby mi samodzielnie należycie poprowadziła dom 2 osób i umiała bardzo dobrze gotować, otrzyma ona bardzo dobre warunki. Kraków,, Szewska 11. Trafika. 8273

Posad poszukują

Inteligentna zajmie się domem lub dziećmi u pracujących. Zgłoszenia Goniec Krak., Kraków „Nr. 9336".

Osoba inteligentna, wiek średni poszukuje posady szycia lub prowadzenie domu, chętnie prowincja. Zgłoszenia: Goniec Krak., Kraków „Nr. 9277".

Leśniczy kwalifikowany, z 12-letnią służbą w lasach państwowych, poszukuje posady leśniczego. Zgł.: Goniec Krak., Kraków, „Nr 4724k"

Buchalter, młody, dobry organizator, znajomość języka niemieckiego, zakłada i prowadzi księgi wszystkich systemów (księgowość: rolna, przemysłowa i handlowa), obejmie odpowiednią posadę zaraz. Oferty: Goniec Krak., Kraków, „Nr. 4733k".

Były student wyższej uczelni, lat 25, przyjmie posadę buchaltera lub pomocnika buchalteryjnego natychmiast, najchętniej we dworze lub majątku, równocześnie udzieli korepetycji z zakresu nauki najniższych klas gimnazjalnych z językiem niemieckim i wyuczy gry na skrzypcach. Zgł.: Goniec Krak., Kraków, „Nr. 4737k".

Urzędnik drzewny, wszechstronnie obeznany, kawaler 49 lat, obejmie ładownię, lub inne, najchętniej tartak (z młynem), od zaraz. Jan Gustawiak Zawoja 2. 4738k

Kuchmistrz pierwszorzędny z domów arystokratycznych, dyplomatycznych, poszukuje posady zaraz, chętnie do dworu. Zgł.: Pińczów, ul. Krótka Nr. 6, Włodaraski — dla „W. K." 4752k

Zdolny fryzjer męski obejmie posadę na wyjazd, najchętniej w letnisku. Listy: Lwów, ul. Łyczakowska 6, W. Zaleski. 4882k

Mgr. farmacji, energiczny, obejmie posadę. Zgłoszenia: Goniec Krak., Tarnów, „Nr. 1485". 5027k

Posadę nauczycielki albo wychowawczyni dzieci, we dworze lub zamożnym domu, poszukuje nauczycielka. Zgłoszenia: J. F. Przemyśl, ul. Glazera 45. 9042

Kucharka restauracyjna, lat 40, siła fachowa, samodzielna, poszukuje pracy. — Zgłoszenia pod „195" Biuro Ogłoszeń Krajna, Kraków, Adolf Hitler-Platz 46.

Młoda, reprezentacyjna, znajomość niemieckiego, poszukuje posady u samotnego pana w charakterze gospodyni domu. Zgłoszenia pod: „277" Biuro Ogłoszeń Krajna, Kraków, Adolf Hitler-Platz 46.

Osiemnastoletni syn ziemianina, posiadającego większy majątek rolny pod Krakowem, 2 lata szkoły rolniczej, krótka praktyka w majątku, poszukuje zajęcia we dworze w charakterze praktykanta, dozorcy, ewent. poprowadzi samodzielnie, wzorowo i sumiennie mniejszy folwark. Okolica Kraków—Myślenice. — Zgłoszenia pod: „248" Biuro Ogłoszeń Krajna, Kraków, Adolf Hitler-Platz 46.

Siedemnastoletni, inteligentny, — poszukuje praktyki w sklepie, restauracji lub innem przedsiębiorstwie handlowem, najchętniej Zakopane. Zgłoszenia pod „249" Biuro Ogłoszeń Krajna, Kraków, — Adolf-Hitler-Platz 46 5128k

Młoda, kulturalna, wykształcenie, obejmie posadę na wsi w administracji, majątku, ogrodzie, gospodarstwie. Zgłoszenia pod „252" Biuro Ogłoszeń Krajna, Kraków, Adolf Hitler-Platz 46. 5129k

25-letnia, energiczna, pracowita, inteligentna, poszukuje jakiejkolwiek posady w miejscu lub na wyjazd; najchętniej kasjerki, sklepowej, biurowej (roczna praktyka). Zgł.: Nr. 2002 Dziennik Radomski, Radom, Reichstr. 49.

Wychowawczyni zmieni posadę do dzieci od 3 lat. Zgłoszenia proszę kierować Biuro Ogłoszeń, Kraków, Sienna 12 „Muzykalna". 8182

Osoba inteligentna, lat 48, gospodarna, poszukuje pracy w charakterze gospodyni na probostwie, lub we dworze, zaopiekuje się osobą starszą, jest miła, uprzejma. Oferty Agencja: Kraków, ul. Sienna 12 „Dla wdowy". 8185

Wdowa po inżynierze, lat 45, wykształcenie, niemiecki, maszynopismo, poprowadzi sklep, biuro, dobrze gotuje, zajmie się domem, chętnie wyjedzie. Oferty: Biuro Majewski, Kraków, WW. Świętych 8 pod „Bezdzietna". 8293

Przyjmę posadę szofera, najchętniej wóz osobowy. Oferty Biuro Majewski, Kraków, WW. Świętych 8 pod „13". 8683

Starsza, wolna w sobotę i niedziele, szuka zajęcia, posprząta, zaopiekuje się dziećmi. Oferty: Biuro Majewski, Kraków, WW. Świętych 8 pod: „Uczciwa". 8686

Kawaler, poszukuje pracy: portjera, lokaja, magazyniera, stróża, gajowego, miejscowość obojętna. Łaskawe zgł.: Goniec Krak., Kraków, „Nr. 7683".

Kupno nieruchomości

Kupię kamienicę, willę dwurodzinną, gospodarstwo rolne w Krakowie lub na prowincji. Zgłoszenia: Goniec Krak., Kraków, „Nr. 8576"

Kupię parcelę w Krakowie lub okolicy bez pośredników. Zgłoszenia z opisem: Goniec Krakowski, Kraków „Nr 8036".

Kupię zaraz domek jednorodzinny nawet drewniany z ogrodem w miejscowości letniskowej, lub pod Krakowem niedaleko stacji kol., lub 2—3 morgów ziemi koło Krakowa lub stronę Kalwarji, ewent. domek jedno- lub dwurodzinny niedaleko tramwaju. Pośrednictwo wynagrodzę. — Zgłoszenia: Kraków, Sienna 5 m. 7. I. p. Tel. 113-64.

Willę w Krynicy, Rabce, lub Zakopanem, kupię zaraz bez pośredników. Zgłosz.: Goniec Krak., Kraków, „Nr. 8896".

Kupię majątek ziemski, folwark, gospodarstwo zaraz, może być Distrikt Lwów, Skowroński, Kraków, Adolf Hitler-Platz 39. 8945

Kupujemy wszelkie nieruchomości: „Informator", Kraków, Pijarska 19

Kupię gospodarstwo rolne z budynkami, blisko Krakowa. Zgł.: Goniec Krak., Kraków, „Nr. 7097".

Zamienię parcelę w Krakowie, uzbrojoną, 700 sążni, na dom z ogrodem w okolicy Mydlniki po Krzeszowice, ewentualna dopłata. Zgłosz.: Goniec Krak., Kraków, „Nr. 7280".

Sprzedaż nieruchomości

Sprzedam parcelę w Krakowie. Goniec Krak., Kraków „Nr. 8037".

Kamienicę II p. w Krakowie za 260.000 sprzedam. Kraków, Plac Marjacki 3/2. 9181

Willa pełnokomfortowa z centralnym ogrzewaniem oraz prześlicznym ogrodem w najpiękniejszym miejscu Krynicy. Parcela wydz., pełne uzbrojenie, blokowa 260 sąż. Część willi komfort, w Cichym Kąciku. Część kamienicy komf. przy Adolf Hitler-Platz w Krakowie. Parcela wydzielona, zatwierdzona, 144 sążni. Osiedle. Parcela wydz. 40 m frontu, mogą być dwie koło Zdroju w Swoszowicach. 20 morgów ziemi w Mogilanach od asfaltu 2 km. 18 morgów ziemi pierwszej klasy z obsiewami i budynek mieszk. koło Miechowa — sprzeda Biuro Kraków, Sienna 5, m. 7 I. p. Tel. 113-64 od 10—17.

Kamieniczkę piętrową, 9 ubik., sprzedam, lub zamienię na mniejszy dom, dopłacę. Dom drewniany, 3 ubik., stajnia, stodoła, około 350 sążni placu, niedrogo sprzedam. Grzywacz, Kraków-Podgórze, ul. Kalwaryjska 27/11. 9300

Parcela 180 sążni, zatwierdzona, Wola Duchacka. Parcela 294 sążni, Borek. Parcela 165 sążni, Prokocim. 6 mórg ziemi, Swoszowice. Parcela 101 sążni, zatwierdzona i wiele innych, sprzeda Grzywacz, Kraków-Podgórze, ul. Kalwaryjska 27/11. 9302

Kamienicę piętrową, blisko tramwaju, podpiwniczoną, ogródek, sprzedam, lub zamienię na Bochnię, Tarnów. Grzywacz, Kraków-Podgórze, Kalwaryjska 27/11.

Parcela 318 sążni, Borek. Parcela 298 sążni, Borek. Parcela 510 sążni, niedrogo do sprzedania. 2 morgi ornego gruntu, sprzeda Grzywacz, Kraków-Podgórze, Kalwaryjska 27/11. 9304

Dom jednorodzinny, ogród, tanio sprzedam. Kraków-Olsza, ul. Mieszka Boczna 6 — Lusina. 9393

Parcelę budowlaną, wydzieloną, przy asfalcie, okazyjnie tanio sprzedam. Goniec Krak., Kraków, „Nr. 8895".

Parcela budowlana, uzbrojona, front 17 metrów, bardzo ładne położenie, niedrogo sprzeda Biuro „Własna-Strzecha", — Kraków, Adolf Hitler-Platz 10, tel. 104-31.

Dom, 4 ubikacje, ½ drewniany, stodoła, stajnia, 275 sążni, 18 m. front; połowę domu drewnianego (stary) z ogródkiem, 17 m. frontu; dom, 3 ubikacje stodoła, stajnia, parcela 300 sążni, 22 m. frontu; parcelę 270 sążni, 50 m. frontu; parcelę 960 sążni, 25 m. szeroką; 1½ morgi ziemi przy głównym trakcie; dom, oficyna, 1 ubikacja i sień, 480 sążni parceli na przedmieściu Krakowa, tanio sprzeda: Kraków, Dajwór 25/19, III p. — Szybka decyzja konieczna. 8905

Kamienicę I. p. i II. p., po 12 ub., blisko tramwaju, sprzeda: Kraków, Zwierzyniecka 8/1. 8932

Parcelę, 208 sążni, 40 front, uzbrojona, ul. Księcia Józefa, tanio sprzeda Kraków, Mały Rynek 1, I. p., ofic. 8935

Duży wybór domów jednorodzinnych z ogrodami. Sprzedaż: Kraków, Zwierzyniecka 8/1. 8956

Willa mur., 7 pok., wspaniały ogród, dużo słońca. Sprzedaż: Kraków, Zwierzyniecka 8/1. 8957

Parcela bud., 900 sążni, Wola Justowska, piękne położenie. Kraków, Basztowa 10/1, tel. 159-35.

Parcel kilka budowlanych, Podgórze, Osiedle, sprzeda „Lokata", Kraków, Łobzowska 4. 9035

Kamienice, wille, parcele, sprzedaż — zamiany: „Informator", Kraków, Pijarska 19. 4211k

B/H. „Er-ka-es" sprzeda parcelę 257 sążniową w Krakowie-Podgórzu, Starowiślna 27, tel. 128-41 i 128-74. 5103k

B/H „Er-ka-es", sprzeda dom, 5 ubik. i sklep około, 200 sążni ogrodu, ogrodzone siatką, wolne po kupnie i blisko tramwaju. Kraków, Starowiślna 27, tel. 128-41 i 128-74. 5104k

B/H. „Er-ka-es", sprzeda dom jednorodzinny, z ładnym ogrodem, blisko tramwaju, tanio. Kraków, Starowiślna 27, tel. 128-41 i 128-74. 5105k

Dom w Prokocimiu nowomurowany 4 ubikacje, 140 s. ogrodu, parcela w Woli Duchackiej — na interes, z powodu choroby do sprzedania. Wiad.: Wola Duchacka, ul. Sportowa 13 przy Gminie, Klek. 9228

Rozpoczęliśmy sprzedaż działek położonych u granic Warszawy, zaledwie o pareset metrów dalej od sprzedawanych dotychczas po zł. 12.000. W pierwszym okresie, dla celów reklamowych, rewelacyjne ceny zł. 9.500 Parcela! Plany zatwierdzone! Oddzielne księgi hipoteczne! Własność aryjska! Przyjazd do Warszawy dla podpisania aktu notarjalnego niekonieczny! W niedzielę o godz. 11 wyjazdy w teren! Prawo sprzedaży zarezerwowane wyłącznie dla firmy: Koncesjonowane Biuro dla Handlu Nieruchomościami „Tereny" H. Gołębiowski, Warszawa, Marszałkowska 60-14, tel. 729-55.

Lwów — kamienice dwupiętrowa, centrum miasta, sprzeda: „Informator" Kraków, Pijarska 19

Józefowie i Aleksandrowie miejscowościach letniskowych, położonych koło Warszawy na linji kol. Warszawa-Otwock, dojazd do stacji kol. Falenica i Józefów działki budowlane po cenie od zł. 5.— za metr kw., sprzedaje Firma Józef Adam Trubaczek, Warszawa, Al. Ujazdowskie 41, tel. 8-65-16 i 8-08-99. Akty notarjalne natychmiast wraz z wydzieleniem do oddzielnej książki hipotecznej. 4544k

Parcelę budowlaną za 30.000; kamienicę piętrową nową za 55.000; willę, pensjonat okazyjnie sprzedam: Kraków, Wielopole 10/13.

Parcela bud. 1.600 sąż., 40 m frontu, przy szosie asfaltowej za Bronowicami Małemi, potrzeba 40 tys.: Kraków, Basztowa 10, m. 1, — telefon 159-35. 8792

B/H. „Er-ka-es" sprzeda dom jednorodzinny z ładnym ogrodem, blisko tramwaju, Kraków, Starowiślna 27, tel. 128-41 i 128-74. 5074k

B/H. „Er-ka-es" sprzeda parcelę 257-sążniową, uzbrojoną w Podgórzu. Kraków, Starowiślna 27, tel. 128-41 i 128-74. 5074k

B/H. „Er-ka-es" sprzeda parcelę 286 sążni, blisko tramwaju. Kraków, Starowiślna 27, tel. 128-41 i 128-74. 5075k

B/H. „Er-ka-es" sprzeda dom I-p. blisko tramwaju — okazja! Kraków. Starowiślna 27, tel. 128-41 i 128-74. 5076k

B/H. „Er-ka-es" załatwia wszelkie formalności kontraktowe szybko i sprawnie, Kraków, Starowiślna 27, tel. 128-41 i 128-74. 5077k

B/H. „Er-ka-es" sprzeda pod Krakowem majątek ziemski 100-morgowy z budynkami i pełnym inwentarzem. Kraków, Starowiślna 27, tel. 128-41 i 128-74. 5078k

Wybrane okazje!! 1) kamienica w śródmieściu Warszawy, 4-piętrowa, o dwóch frontach, z oficyną 5-piętrową, dochód 27 tys., cena bardzo niska; 2) dom na Pradze piętrowy z oficyną, dużym placem, cena rewelacyjna 300 tys.! 3) dom ze sklepem na Czerniakowie — Siekierkach, cena 120 tys. Kapucyńska 3-15, tel. 2-49-02, Warszawa, Rygier. 5079k

Karmienicę 2-piętrową, 18 ubikacyj, luksusowo wyposażoną sprzeda „Informator", Kraków, Pijarska 19. 5130k

Parceli bud. 500 sąż. z domem drewnianym, przy ul. Kościuszki, połowę: Kraków, Basztowa 10, m. 1, telefon 159-35. 8793

Parcela bud. 130 sążni, Borek Fałęcki, piękne położenie: Kraków, Basztowa 10, m. 1, tel. 159-35.

Dom parterowy mur., 8 ubik., niewykończony, blisko tramwaj: Kraków, Basztowa 10, m. 1, tel. 159-35

Rabka. Sprzedaż — Kupno will, domów, parcel, przeprowadza Biuro „Universal" Augustyńskiego, Rabka, tel. 196. 4545k

Matrymonialne

Dość przystojny i inteligentny pozna w celu matrym. pannę do lat 33, brunetkę szczupłą, średniego wzrostu, inteligentną, materjalnie niezależną. Zgłosz. wraz z fotografją zwrotną: Goniec Krak., Kraków, „Nr. 4715k".

Panna inteligentna, niebrzydka, dobrze ułożona, zaradna gosposia, na posadzie, pragnie z braku czasu tą drogą poznać matrym. pana. Jestem biedna. Posagu wniosę: prawy charakter, gorące serce, wiele dobrych zalet. Skromna wyprawa. — Oferty pod „Janka" Biuro Ogłoszeń Krajna, Kraków, Adolf Hitler-Platz 46. 5090k

Panna, lat 21, z dobrej rodziny, skromna, wykształcona, zamożna, pozna pana w celu matrym., inteligentnego, z wyższem wykształceniem, do lat 32. Zgłoszenia poważne z fotografją pod „246" Biuro Ogłoszeń, Krajna, Kraków, Adolf Adolf Hitler-Platz 46.

Pragnę stworzyć szczęście małżeńskie mężczyźnie w średnim wieku, rozumnemu i prawdziwemu człowiekowi na odpowiedniem stanowisku, który również potrafi to szczęście stworzyć. Jestem młoda, ładna, elegancka, niezależna. Zgł. pod „254" Biuro Ogłoszeń Krajna, Kraków, Adolf Hitler-Platz 46.

Poznam matrym. panią do lat 43, możliwie z wyższej sfery, mogącą stworzyć egzystencję, najchętniej mającą interes handlowo-przemysłowy lub większą gotówkę, były urzędnik handlowy. Zgł. pod „253" Biuro Ogłoszeń Krajna, Kraków, Adolf Hitler-Platz 46. 5093k

Dwie blondynki, lat 19, zamożne, pragną nawiązać korespondencję z panami inteligentnymi, przystojnymi, do lat 30-tu. Zgłoszenia poważne, możliwie z fotografją, proszę kierować Biuro Ogłoszeń Krajna, Kraków, Adolf Hitler-Platz 46, pod „W844". 5094k

Wdowa, starsza, inteligentna, niebiedna, dobrego serca, znużona samotnością, poślubi pana około sześćdziesiątki. Cel matrym. Zgł.: Goniec Krak., Kraków, „Nr. 8272".

Mistrz elektryk, lat 32, kawaler, pozna matrym. pannę do lat 25. Oferty z fotografją zwrotną Biuro Majewski, Kraków, WW. Świętych 8 pod: „Przystojny". 8690

Panią do lat 28, stan obojętny, przystojną, rasową, elegancką, zdecydowany typ — pozna 29-letni wysoki, wytworny, zamożny z wyższem wykształceniem kawaler. Cel matrym. Goniec Krakowski, Kraków „Nr. 7922".

Panna lat 27 ze sfer robotniczych nie całkiem biedna, poślubi pana bez nałogów, do lat 35. Poważne zgłoszenia: Kraków, Biuro Ogłoszeń Sienna 12 „Niebieskie oczy".

Szukam szczerej przyjaźni człowieka religijnego prawego charakteru po sześćdziesiątce. Cel matrym. Zgłoszenia pod „Niebieska" biuro Hupczyca Kraków, Jagiellońska 7. 8270

Młoda, szatynka, poślubi pana o gołębim sercu. Zgł.: Goniec Krak., Kraków, „Nr. 7324".

Panna, lat 28, ładna, zgrabna, dobrego charakteru z braku znajomości, pozna pana na stanowisku, wdowcy z dziećmi nie wykluczeni. Cel matrym. Zgł.: Goniec Krak., Kraków, „Nr. 7363".

Blondynka miła, pełna życia pozna Pana w celu matrymonjalnym Biuro Ogłoszeń Kraków, Sienna 12 „Sympatja". 9065

Poślubi Pana inteligentnego starszego po 50-ce kobieta wiek średni, średnio sytuowana. Rozwiedzeni wykluczeni. Zgłoszenia poważne Biuro Ogłoszeń. Kraków, Sienna 12 „Brunetka samotna"

Brunetka po 30-stce przystojna, inteligentna, zamożna, niezależna, poślubi Pana na stanowisku od 30 do 45 lat. Biuro Ogłoszeń Kraków, Sienna 12 pod „Dobre serce".

Pana 40—50 lat uczuciowego, wartościowego charakteru, wykształconego, energicznego, wysokiego, przystojnego poślubi tych zalet wdowa urodna, muzykalna, sytuowana, gospodarna, posada (prowincja podgórska) bardzo samotna. Szczegóły z fotografją zwrotną: Kraków, Sienna 12 Biuro Ogłoszeń „Zrozumienie". 9221

Wdowa pracująca, własne mieszkanie szuka odpowiedniego towarzysza życia. Cel matrymonjalny. Zgłoszenia: Goniec Krak. Kraków „Nr. 9260".

Szybko i łatwo opatrują się

Dalsze skaleczenia podanym wszerz opatrunkiem Hansaplast. Opatrunek z Hansaplastu elastycznego przylega do ciała bez fałd i poddaje się sprężyście nie krępując swobody ruchów.

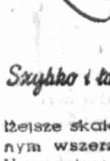

Hansaplast elastyczny

Dobry piec kaflowy

można postawić tylko przy używaniu najlepszego materjału. Równie i wysokowartościowy kit szklarski winien zawierać najlepsze składniki, które stosuje do wyrobu kitu fachowa firma:

Wschodnie Zakłady „EBEROL".

właśc. M. Hrehorowicz

Fabryka chemiczna oraz kitu

Kraków, Zaleskiego 8.

Telefon 161-87.

DOBROLIN

KOSMETYKI BARWNIKI MYDLARSTWO

M. RÓŻYCKI

Warszawa, ul. Szpitalna Nr. 12, telef. 666-76, 336-70.

Adres telegr.: „Miroz" Warszawa. Prowincja za zalicz. po otrzymaniu zadatku. — Wpłacającym całość pierwszeństwo w wysyłce.

Etykiety i nalepki

importowane, wykonane luksusowo, bogate w złocenia i srebrzenia, nadające się specjalnie dla przemysłu cukierniczego, kosmetyczno - perfumeryjnego itp., na bomboniery, ozdobienia kartonów, flakonów itp. Ceny bardzo niskie, różne rozmiary.

Sprzedaż przez

D/H. „PIONIER"

Kraków, ulica Stolarska Nr. 9.

Telefon 220-42.

FORMIERZ-GISER

na metale **poszukiwany na** dogodnych warunkach pracy.

Zgłoszenia: Goniec Krakowski, Kraków, „Nr. 9138".

Tokarza

fachowca, **pomocnika tokarskiego** przyjmę w Krakowie na dogodnych warunkach.

Zgłoszenia: Goniec Krakowski Kraków, „Nr. 9137".

KUPCY!

Najtańsze źródło zakupu

GALANTERII SZTUCZNEJ BIŻUTERJI KOSMETYKI

Firma „GALRES"

Warszawa, Graniczna 15.

OKOLIT